

LICENÇA AMBIENTAL SIMPLIFICADA - LAS**Nº: 0266/2025****EMIÇÃO: 24.11.2025****VIGÊNCIA: 24.11.2029****DADOS DO INTERESSADO**

NOME/RAZÃO SOCIAL: MILTON DANTAS DE ASSIS

DATA NASCIMENTO: 30.06.1970

GÊNERO: MASCULINO

CPF/CNPJ: 346.866.062-68

RG: 240410 SSP RR

ENDEREÇO: SÍTIO BETANIA, LOTE 334, VICINAL 01, CONFIANÇA III, GLEBA CAUAME

MUNICÍPIO: CANTA / RORAIMA

TELEFONE: NÃO INFORMADO

VÍNCULO COM A PROPRIEDADE: PROPRIETÁRIO

DADOS DA PROPRIEDADE OU POSSE

NOME: SÍTIO BETANIA

ENDEREÇO: SÍTIO BETANIA, LOTE 334, VICINAL 01, CONFIANÇA III, GLEBA CAUAME - CANTA/RORAIMA

MUNICÍPIO: CANTA / RORAIMA

ÁREA TOTAL: 94,1364 Ha

ÁREA LICENCIADA: 42,1214 Ha

ÁREA DE UAS:

CAR: RR-1400175-88BD46F685BB48BD8E4DCDABE3EB05B4.

ANÁLISE TÉCNICA CARTA IMAGEM- 17117666, PAR 20215602, Conforme FEMARH/DLGA/DUSAF (SEI - SISTEMA ELETRÔNICO DE INFORMAÇÕES) CONFORME: RESOLUÇÃO CEMAT Nº 01/2022.

Nº DO PROCESSO: 18201.003981/2025.11

DADOS DA ATIVIDADE

AGRICOLA E PECUARIA

(G-01-03) Culturas anuais, excluindo a olericultura.

(G-02-09) Criação de ovinos, caprinos, bovinos de corte e búfalos de corte (extensivo).

FASE DA ATIVIDADE: PROJETO.

INÍCIO ATIVIDADE: 24/11/2025

COORDENADAS DA ATIVIDADE (SIRGAS 2000): 02°16'58,02" N - 60°46'47,25" O

DECLARAÇÃO QUANTO ÀS INTERVENÇÕES EM ÁREA DE PRESERVAÇÃO PERMANENTE - APP

DECLARO QUE A ATIVIDADE NÃO ESTÁ INSTALADA EM APP.

DECLARAÇÃO QUANTO ÀS INTERVENÇÕES EM ÁREA DE RESERVA LEGAL

DECLARO QUE A ATIVIDADE NÃO ESTÁ INSTALADA EM ÁREA DE RESERVA LEGAL.

DECLARO QUE LI TODO O DOCUMENTO E QUE O DESCRITO NO MESMO É A EXPRESSÃO DA VERDADE, SOB AS PENAS LEGAIS POR OMISSÃO OU FALSA INFORMAÇÃO.

Boa Vista - RR, 24 de Novembro de 2025.

Documento Assinado Eletronicamente por **Keila Nunes Dourado**, Diretor(a) da DLGA/FEMARH-RR em **26/11/2025 às 13:24**Documento Assinado Eletronicamente por **Wilson Jordão Mota Bezerra**, Presidente em Exercício da FEMARH-RR em **27/11/2025 às 12:08**

A autenticidade do documento pode ser conferida no endereço:

<https://validacao.femarh.rr.gov.br/ValidarLicenca.php?codeAuth=1c25c> informando o seguinte códigoverificador: **1c25c**

Informações para Contato: Email: gabinete@femarh.rr.gov.br; Telefone: (95) 98410-5459

CONDICIONANTES

1. Manter cópia autenticada ou original desta Licença na atividade à disposição da fiscalização;
2. Caso haja qualquer alteração na atividade que implique na mudança de sua classe conforme enquadramento contido no Anexo II da IN FEMARH nº 004/2015, o interessado fica obrigado a requerer a licença ambiental junto a FEMARH;
3. Todas as informações prestadas são de inteira responsabilidade do interessado pela atividade, respondendo legalmente pelas mesmas;
4. A propriedade ou posse deverá ser inscrita no Cadastro Ambiental Rural (CAR) no prazo estabelecido na legislação;
5. Esta licença não exime o empreendedor da obtenção da outorga de direito de uso de recursos hídricos para captação de água e para lançamento de efluentes ou do Cadastro de Uso Insignificante, se for o caso;
6. Esta Licença Ambiental não é válida para atividades instaladas em APPs não consolidadas;
7. A licença não é válida para atividades instaladas em área de Reserva Legal não consolidadas;
8. Esta Licença não exime o empreendedor de zelar pela conservação do solo e da água por meio de adoção de boas práticas agrônômicas, minimizar os impactos ambientais, bem como cumprimento das determinações da legislação ambiental vigente.

OBS: ESTA LICENÇA NÃO AUTORIZA O DESMATAMENTO E A QUEIMA.

A presente licença é válida apenas para as áreas desmatadas antes de 22/07/2008. Qualquer alteração da vegetação natural, posterior a 22/07/2008, constitui CRIME AMBIENTAL, devendo o interessado providenciar a regularização.

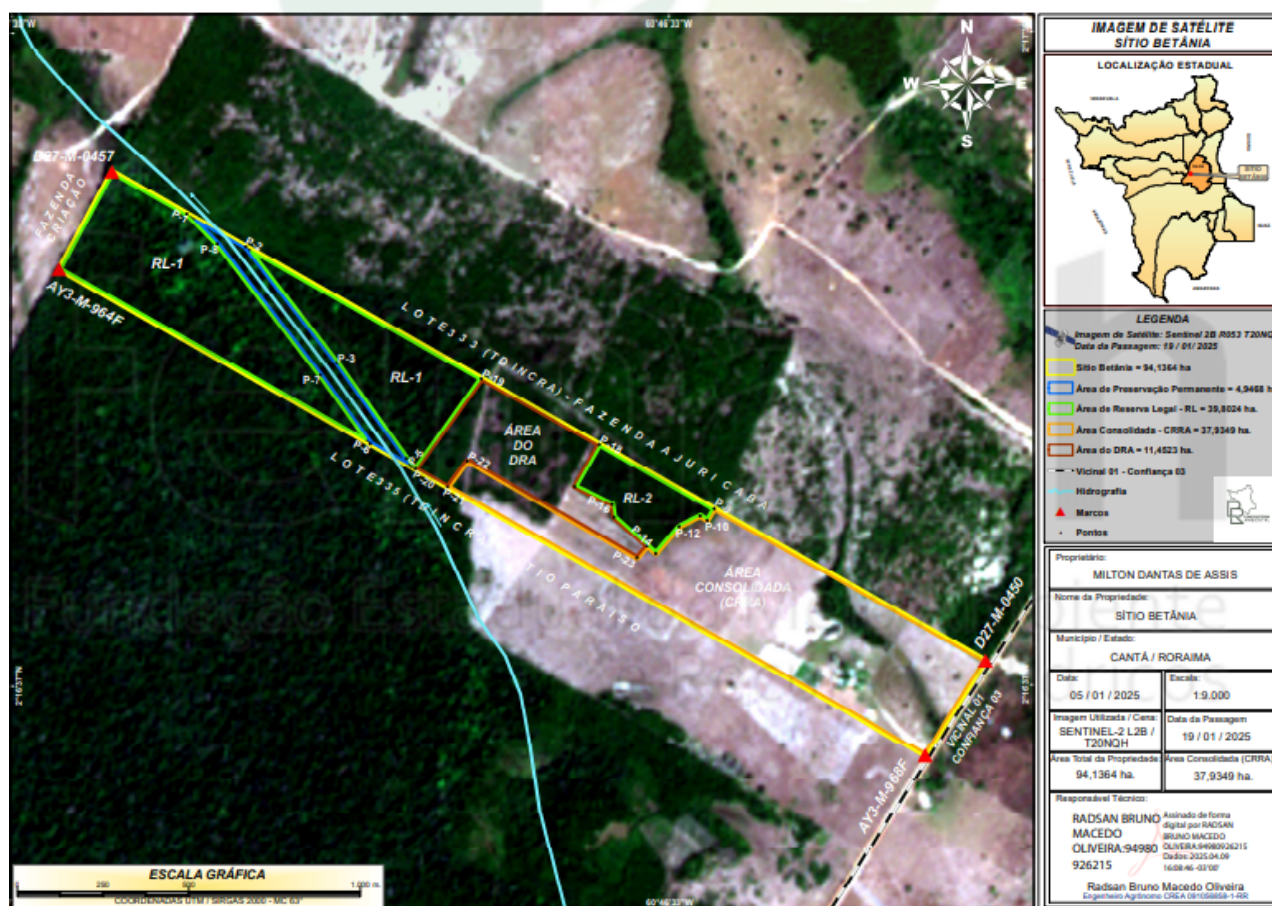

Documento Assinado Eletronicamente por **Keila Nunes Dourado**, Diretor(a) da DLGA/FEMARH-RR em **26/11/2025 às 13:24**

Documento Assinado Eletronicamente por **Wilson Jordão Mota Bezerra**, Presidente em Exercício da FEMARH-RR em **27/11/2025 às 12:08**

A autenticidade do documento pode ser conferida no endereço:

<https://validacao.femarh.rr.gov.br/ValidarLicenca.php?codeAuth=1c25c> informando o seguinte código verificador: **1c25c**

Informações para Contato: Email: gabinete@femarh.rr.gov.br; Telefone: (95) 98410-5459