

**LICENÇA AMBIENTAL SIMPLIFICADA - LAS****Nº: 0251/2025****EMIÇÃO: 05.11.2025****VIGÊNCIA: 05.11.2029****DADOS DO INTERESSADO**

NOME/RAZÃO SOCIAL: MARIA ELZA SANTANA ARAUJO

DATA NASCIMENTO: 05.11.2025

GÊNERO: FEMENINO

CPF/CNPJ: 856.816.793-49

RG: 175805520018 SSP MA

ENDEREÇO: MARIA ELZA SANTANA ARAUJO, LOTE 44, CONFIANÇA III, GLEBA BARAUANA

MUNICÍPIO: CARACARAÍ / RR

TELEFONE: (95) 99113-9542

VÍNCULO COM A PROPRIEDADE: PROPRIETÁRIA

**DADOS DA PROPRIEDADE OU POSSE**

NOME: SÍTIO DO VALE

ENDEREÇO: SÍTIO DO VALE, LOTE 14, CONFIANÇA III, GLEBA BARAUANA - CARACARAÍ/RR

MUNICÍPIO: CARACARAÍ / RR

ÁREA TOTAL: 53,5146 Ha

ÁREA LICENCIADA: 11,6126 Ha

ÁREA DE UAS: 3,0000 Ha

CAR: RR-1400209-62EEDA810E734F7FBF7CEFCFFA53D49F.

**ANÁLISE TÉCNICA CARTA IMAGEM- 17646429, PAR 19531713, Conforme FEMARH/DLGA/DUSAF** (SEI - SISTEMA ELETRÔNICO DE INFORMAÇÕES) CONFORME: RESOLUÇÃO CEMAT Nº 01/2022.

Nº DO PROCESSO: 18201.004835/2025.02

**DADOS DA ATIVIDADE**

AGRICOLA E PECUÁRIA

(G-01-01) Olericultura (floricultura, cultivo de hortaliças, legumes, especiarias hortícolas e curcubitáceas).

(G-02-02) Avicultura de postura.

FASE DA ATIVIDADE: PROJETO.

INÍCIO ATIVIDADE: 05/11/2025

COORDENADAS DA ATIVIDADE (SIRGAS 2000): 01°56'27,31" N - 60°46'24,24" O

**DECLARAÇÃO QUANTO ÀS INTERVENÇÕES EM ÁREA DE PRESERVAÇÃO PERMANENTE - APP**

DECLARO QUE A ATIVIDADE NÃO ESTÁ INSTALADA EM APP.

**DECLARAÇÃO QUANTO ÀS INTERVENÇÕES EM ÁREA DE RESERVA LEGAL**

DECLARO QUE A ATIVIDADE NÃO ESTÁ INSTALADA EM ÁREA DE RESERVA LEGAL.

**DECLARO QUE LI TODO O DOCUMENTO E QUE O DESCRITO NO MESMO É A EXPRESSÃO DA VERDADE, SOB AS PENAS LEGAIS POR OMISSÃO OU FALSA INFORMAÇÃO.**

Boa Vista - RR, 05 de Novembro de 2025.

Documento Assinado Eletronicamente por **Keila Nunes Dourado**, Diretor(a) da DLGA/FEMARH-RR em **07/11/2025 às 11:19**Documento Assinado Eletronicamente por **Wilson Jordão Mota Bezerra**, Presidente em Exercício da FEMARH-RR em **28/11/2025 às 12:26**

A autenticidade do documento pode ser conferida no endereço:

<https://validacao.femarh.rr.gov.br/ValidarLicenca.php?codeAuth=2c02d> informando o seguinte códigoverificador: **2c02d**

Informações para Contato: Email: gabinete@femarh.rr.gov.br; Telefone: (95) 98410-5459

## CONDICIONANTES

1. Manter cópia autenticada ou original desta Licença na atividade à disposição da fiscalização;
2. Caso haja qualquer alteração na atividade que implique na mudança de sua classe conforme enquadramento contido no Anexo II da IN FEMARH nº 004/2015, o interessado fica obrigado a requerer a licença ambiental junto a FEMARH;
3. Todas as informações prestadas são de inteira responsabilidade do interessado pela atividade, respondendo legalmente pelas mesmas;
4. . A propriedade ou posse deverá ser inscrita no Cadastro Ambiental Rural (CAR) no prazo estabelecido na legislação;
5. Esta licença não exime o empreendedor da obtenção da outorga de direito de uso de recursos hídricos para captação de água e para lançamento de efluentes ou do Cadastro de Uso Insignificante, se for o caso;
6. Esta Licença Ambiental não é válida para atividades instaladas em APPs não consolidadas;
7. A licença não é válida para atividades instaladas em área de Reserva Legal não consolidadas;
8. Esta Licença não exime o empreendedor de zelar pela conservação do solo e da água por meio de adoção de boas práticas agrônômicas, minimizar os impactos ambientais, bem como cumprimento das determinações da legislação ambiental vigente.

### OBS: **ESTA LICENÇA NÃO AUTORIZA O DESMATAMENTO E A QUEIMA.**

A presente licença é válida apenas para as áreas desmatadas antes de 22/07/2008. Qualquer alteração da vegetação natural, posterior a 22/07/2008, constitui CRIME AMBIENTAL, devendo o interessado providenciar a regularização.

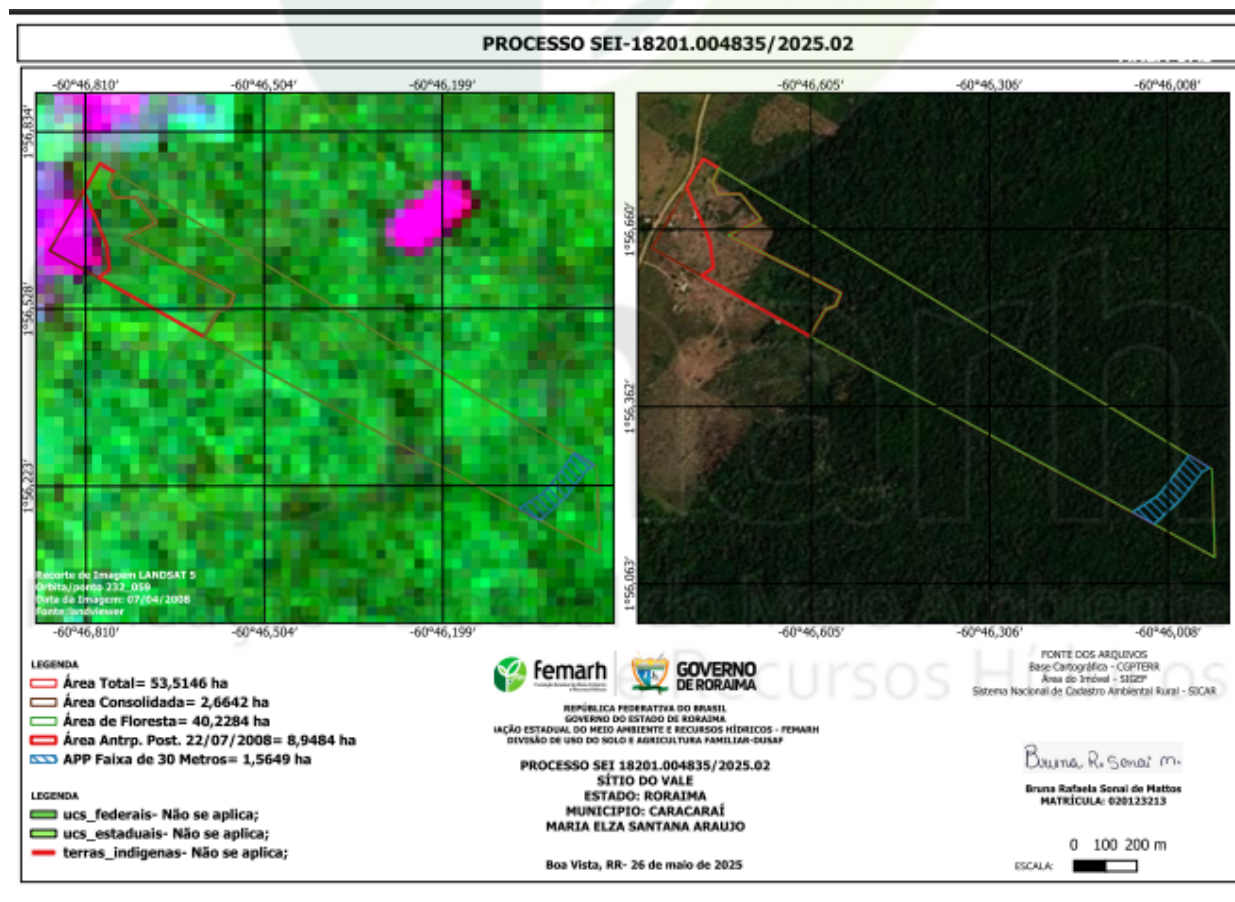

Documento Assinado Eletronicamente por **Keila Nunes Dourado**, Diretor(a) da DLGA/FEMARH-RR em **07/11/2025 às 11:19**

Documento Assinado Eletronicamente por **Wilson Jordão Mota Bezerra**, Presidente em Exercício da FEMARH-RR em **28/11/2025 às 12:26**

A autenticidade do documento pode ser conferida no endereço:

<https://validacao.femarh.rr.gov.br/ValidarLicenca.php?codeAuth=2c02d> informando o seguinte código verificador: **2c02d**

Informações para Contato: Email: gabinete@femarh.rr.gov.br; Telefone: (95) 98410-5459