

LICENÇA AMBIENTAL SIMPLIFICADA - LAS**Nº: 0114/2025****EMIÇÃO: 20.03.2025****VIGÊNCIA: 20.03.2029****DADOS DO INTERESSADO**

NOME/RAZÃO SOCIAL: RUISSIAN FERREIRA BRAGA RIBEIRO

DATA NASCIMENTO: 31.12.1997

GÊNERO: MASCULINO

CPF/CNPJ: 015.044.712-45

RG: 250230 SSP/RR

ENDEREÇO: SÍTIO AMAZONIA, S/N, VIC URUBUZINHO (BVA-152), GLEBA CAUAME

MUNICÍPIO: BOA VISTA / RORAIMA

TELEFONE: (95) 99143-5966

VÍNCULO COM A PROPRIEDADE: PROPRIETÁRIO

DADOS DA PROPRIEDADE OU POSSE

NOME: RUISSIAN FERREIRA BRAGA RIBEIRO

ENDEREÇO: SÍTIO AMAZONIA, S/N, VIC URUBUZINHO (BVA-152), GLEBA CAUAME - BOA VISTA/RORAIMA

MUNICÍPIO: BOA VISTA / RORAIMA

ÁREA TOTAL: 3,3560 Ha

ÁREA LICENCIADA: 3,2555 Ha

ÁREA DE UAS:

CAR: RR-1400100-2E269A656EC546EA8D42DD0D2FD536AE.

ANÁLISE TÉCNICA CARTA IMAGEM- 16763414, PAR 16763967, Conforme FEMARH/DLGA/DUSAF (SEI - SISTEMA ELETRÔNICO DE INFORMAÇÕES) CONFORME: RESOLUÇÃO CEMAT Nº 01/2022.

Nº DO PROCESSO: 18201.001565/2025.70

DADOS DA ATIVIDADE

AGRÍCOLA

(G-01-01) Olericultura (floricultura, cultivo de hortaliças, legumes, especiarias hortícolas e curcubitáceas).

FASE DA ATIVIDADE: OPERAÇÃO.

INÍCIO ATIVIDADE: 20/03/2025

COORDENADAS DA ATIVIDADE (SIRGAS 2000): 02°48'07,81" N - 60°52'29,64" W

DECLARAÇÃO QUANTO ÀS INTERVENÇÕES EM ÁREA DE PRESERVAÇÃO PERMANENTE - APP

DECLARO QUE A ATIVIDADE NÃO ESTÁ INSTALADA EM APP.

DECLARAÇÃO QUANTO ÀS INTERVENÇÕES EM ÁREA DE RESERVA LEGAL

DECLARO QUE A ATIVIDADE NÃO ESTÁ INSTALADA EM ÁREA DE RESERVA LEGAL.

DECLARO QUE LI TODO O DOCUMENTO E QUE O DESCRITO NO MESMO É A EXPRESSÃO DA VERDADE, SOB AS PENAS LEGAIS POR OMISSÃO OU FALSA INFORMAÇÃO.

Boa Vista – RR, 20 de Março de 2025.

Documento Assinado Eletronicamente por **Keila Nunes Dourado**, Diretor(a) da DLGA/FEMARH-RR em **21/03/2025 às 08:42**Documento Assinado Eletronicamente por **Wagner Severo Nogueira**, Presidente da FEMARH-RR em **27/03/2025 às 09:50**

A autenticidade do documento pode ser conferida no endereço:

<https://validacao.femarh.rr.gov.br/ValidarLicenca.php?codeAuth=d1c4a> informando o seguinte código verificador: **d1c4a**

Informações para Contato: Email: gabinete@femarh.rr.gov.br; Telefone: (95) 98410-5459

CONDICIONANTES

1. Manter cópia autenticada ou original desta Licença na atividade à disposição da fiscalização;
2. Caso haja qualquer alteração na atividade que implique na mudança de sua classe conforme enquadramento contido no Anexo II da IN FEMARH nº 004/2015, o interessado fica obrigado a requerer a licença ambiental junto a FEMARH;
3. Todas as informações prestadas são de inteira responsabilidade do interessado pela atividade, respondendo legalmente pelas mesmas;
4. . A propriedade ou posse deverá ser inscrita no Cadastro Ambiental Rural (CAR) no prazo estabelecido na legislação;
5. Esta licença não exime o empreendedor da obtenção da outorga de direito de uso de recursos hídricos para captação de água e para lançamento de efluentes ou do Cadastro de Uso Insignificante, se for o caso;
6. Esta Licença não autoriza o corte, a exploração ou a supressão florestal;
7. Esta Licença Ambiental não é válida para atividades instaladas em APPs não consolidadas;
8. A licença não é válida para atividades instaladas em área de Reserva Legal não consolidadas;
9. Esta Licença não exime o empreendedor de zelar pela conservação do solo e da água por meio de adoção de boas práticas agrônômicas, minimizar os impactos ambientais, bem como cumprimento das determinações da legislação ambiental vigente.
10. Que sejam cumpridas todas as ações descritas nas medidas mitigadoras constantes no PCA;

OBS: **ESTA LICENÇA NÃO AUTORIZA O DESMATAMENTO E A QUEIMA.**

A presente licença é válida apenas para as áreas desmatadas antes de 22/07/2008. Qualquer alteração da vegetação natural, posterior a 22/07/2008, constitui CRIME AMBIENTAL, devendo o interessado providenciar a regularização.

femarh
Fundação Estadual do Meio Ambiente
e Recursos Hídricos



Documento Assinado Eletronicamente por **Keila Nunes Dourado**, Diretor(a) da DLGA/FEMARH-RR em **21/03/2025 às 08:42**

Documento Assinado Eletronicamente por **Wagner Severo Nogueira**, Presidente da FEMARH-RR em **27/03/2025 às 09:50**

A autenticidade do documento pode ser conferida no endereço:

<https://validacao.femarh.rr.gov.br/ValidarLicenca.php?codeAuth=d1c4a> informando o seguinte código verificador: **d1c4a**

Informações para Contato: Email: gabinete@femarh.rr.gov.br; Telefone: (95) 98410-5459

PROCESSO SEI-18201.001565/2025.70

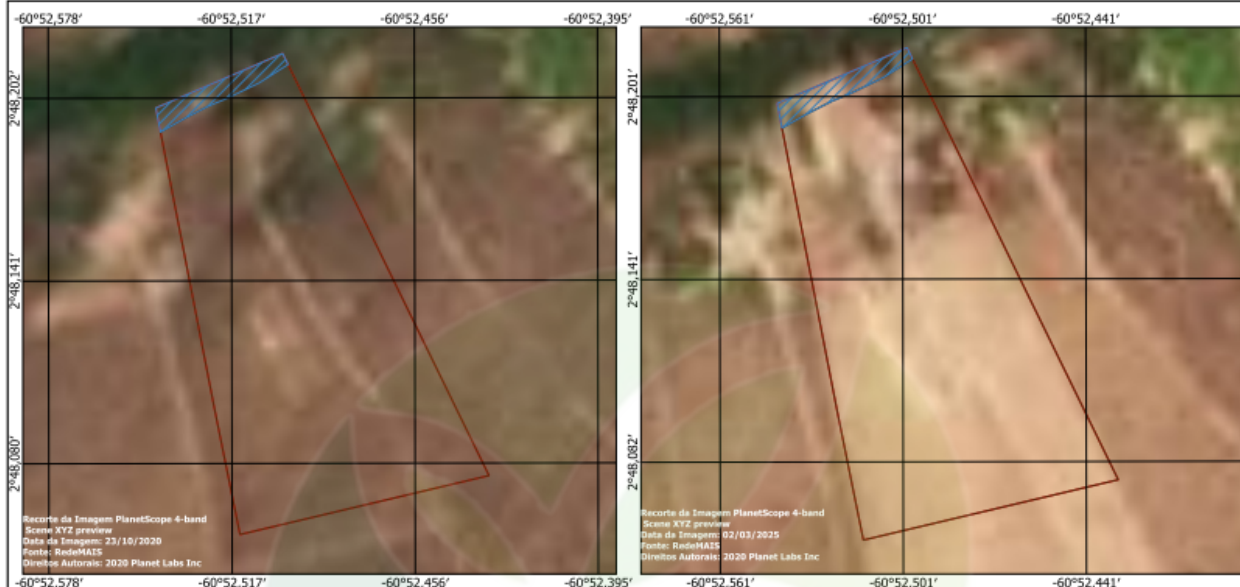

LEGENDA

- Sítio Amazônia= 3,3560 ha
- Área Consolidada de Cerrado= 3,2555 ha
- APP Faixa de 30 Metros= 0,1006 ha
- áreas_militares- Não se aplica
- terras_indigenas- Não se aplica
- ucs_estaduais- Não se aplica

femarth
Fundação Estadual do Meio Ambiente
e Recursos Hídricos

**GOVERNO
DE RORAIMA**

REPÚBLICA FEDERATIVA DO BRASIL
GOVERNO DO ESTADO DE RORAIMA
FUNDAÇÃO ESTADUAL DO MEIO AMBIENTE E RECURSOS HÍDRICOS - FEMARH
DIVISÃO DE USO DO SOLO E AGRICULTURA FAMILIAR-DUSAF

PROCESSO SEI 18201.001565/2025.70
SÍTIO AMAZÔNIA
ESTADO: RORAIMA
MUNICÍPIO: BOA VISTA
GLEBA: CAUAMÉ
RUISSIAN FERREIRA BRAGA

Boa Vista, RR- 19 de março de 2025

FORTE DOS ARQUIVOS
Base Cartográfica - CGPTERR
Área do Imóvel - SIGEF
Sistema Nacional de Cadastro Ambiental Rural - SICAR

Bruna R. Sonai m.
Bruna Rafaela Sonai de Mattos
MATRÍCULA: 020123213

0 25 50 m
ESCALA:

femarth
Fundação Estadual do Meio Ambiente
e Recursos Hídricos



Documento Assinado Eletronicamente por **Keila Nunes Dourado**, Diretor(a) da DLGA/FEMARH-RR em **21/03/2025 às 08:42**

Documento Assinado Eletronicamente por **Wagner Severo Nogueira**, Presidente da FEMARH-RR em **27/03/2025 às 09:50**

A autenticidade do documento pode ser conferida no endereço:

<https://validacao.femarth.rr.gov.br/ValidarLicenca.php?codeAuth=d1c4a> informando o seguinte código verificador: **d1c4a**

Informações para Contato: Email: gabinete@femarth.rr.gov.br; Telefone: (95) 98410-5459

Tabela 1. Pontos (Coordenadas Geográficas) da área consolidada correspondente a 14,2365 ha em área de floresta anterior a 22/07/2008.

PONTOS DA ÁREA					
P	LATITUDE	LONGITUDE	P	LATITUDE	LONGITUDE
1	2° 48' 11.454702" N	60° 52' 32.426099" W	5	2° 48' 4.551984" N	60° 52' 25.865004" W
2	2° 48' 11.454702" N	60° 52' 32.426099" W	6	2° 48' 3.377988" N	60° 52' 30.849996" W
3	2° 48' 12.139634" N	60° 52' 31.066520" W	7	2° 48' 11.454702" N	60° 52' 32.426099" W
4	2° 48' 12.803974" N	60° 52' 29.871227" W			



Documento Assinado Eletronicamente por **Keila Nunes Dourado**, Diretor(a) da DLGA/FEMARH-RR em **21/03/2025 às 08:42**

Documento Assinado Eletronicamente por **Wagner Severo Nogueira**, Presidente da FEMARH-RR em **27/03/2025 às 09:50**

A autenticidade do documento pode ser conferida no endereço:

<https://validacao.femarh.rr.gov.br/ValidarLicenca.php?codeAuth=d1c4a> informando o seguinte código verificador: **d1c4a**

Informações para Contato: Email: gabinete@femarh.rr.gov.br; Telefone: (95) 98410-5459