

LICENÇA AMBIENTAL SIMPLIFICADA - LAS

Nº: 0098/2025

EMISSÃO: 07.03.2025

VIGÊNCIA: 07.03.2029

DADOS DO INTERESSADO

NOME/RAZÃO SOCIAL: BENTO GOMES VIANA

DATA NASCIMENTO: 02.09.1954

GÊNERO:

CPF/CNPJ: 262.289.632-87

RG: 4011708 SSP/RR

ENDEREÇO: SÍTIO MARINGÁ, S/N, VICINAL 01 (CTA-361), CINFIANÇA III, GLEBA BARAUANA

MUNICÍPIO: CANTÁ / RORAIMA

TELEFONE: (95) 98118-8616

VÍNCULO COM A PROPRIEDADE: PROPRIETÁRIO

DADOS DA PROPRIEDADE OU POSSE

NOME: SÍTIO MARINGÁ

ENDEREÇO: SÍTIO MARINGÁ, S/N, VICINAL 01 (CTA-361), CINFIANÇA III, GLEBA BARAUANA - CANTÁ/RORAIMA

MUNICÍPIO: CANTÁ / RORAIMA

ÁREA TOTAL: 92,1632 Ha

ÁREA LICENCIADA: 32,7777 Ha

ÁREA DE UAS:

CAR: RR-1400175-4E21.D5CF.615B.44C1.99D1.8C5B.BEFA.5248.

ANÁLISE TÉCNICA CARTA IMAGEM- 16545201, PAR 16547476, Conforme FEMARH/DLGA/DUSAF (SEI - SISTEMA ELETRÔNICO DE INFORMAÇÕES) CONFORME: RESOLUÇÃO CEMAT Nº 01/2022.

Nº DO PROCESSO: 18201.002348/2025.05

DADOS DA ATIVIDADE

AGRÍCOLA E PECUÁRIA

(G-01-03) Culturas anuais, excluindo a olericultura.

(G-02-09) Criação de ovinos, caprinos, bovinos de corte e búfalos de corte (extensivo).

(G-01-05) Culturas perenes e cultivos classificados no programa de manejo integrado de pragas, conforme normas do Ministério da Agricultura, exceto cafeicultura e citricultura.

FASE DA ATIVIDADE: PROJETO.

INÍCIO ATIVIDADE: 07/03/2025

COORDENADAS DA ATIVIDADE (SIRGAS 2000): 02°08'35,12" N - 60°49'45,77" W

DECLARAÇÃO QUANTO ÀS INTERVENÇÕES EM ÁREA DE PRESERVAÇÃO PERMANENTE - APP

DECLARO QUE A ATIVIDADE NÃO ESTÁ INSTALADA EM APP.

DECLARAÇÃO QUANTO ÀS INTERVENÇÕES EM ÁREA DE RESERVA LEGAL

DECLARO QUE A ATIVIDADE NÃO ESTÁ INSTALADA EM ÁREA DE RESERVA LEGAL.

DECLARO QUE LI TODO O DOCUMENTO E QUE O DESCRITO NO MESMO É A EXPRESSÃO DA VERDADE, SOB AS PENAS LEGAIS POR OMISSÃO OU FALSA INFORMAÇÃO.

Boa Vista - RR, 07 de Março de 2025.

Documento Assinado Eletronicamente por **Keila Nunes Dourado**, Diretor(a) da DLGA/FEMARH-RR em **10/03/2025 às 09:59**Documento Assinado Eletronicamente por **Wagner Severo Nogueira**, Presidente da FEMARH-RR em **10/03/2025 às 10:59**

A autenticidade do documento pode ser conferida no endereço:

<https://validacao.femarh.rr.gov.br/ValidarLicenca.php?codeAuth=443f8> informando o seguinte código verificador: **443f8**

Informações para Contato: Email: gabinete@femarh.rr.gov.br; Telefone: (95) 98410-5459

CONDICIONANTES

1. Manter cópia autenticada ou original desta Licença na atividade à disposição da fiscalização;
2. Caso haja qualquer alteração na atividade que implique na mudança de sua classe conforme enquadramento contido no Anexo li da IN FEMARH nº 004/2015, o interessado fica obrigado a requerer a licença ambiental junto a FEMARH;
3. Todas as informações prestadas são de inteira responsabilidade do interessado pela atividade, respondendo legalmente pelas mesmas;
4. . A propriedade ou posse deverá ser inscrita no Cadastro Ambiental Rural (CAR) no prazo estabelecido na legislação;
5. Esta licença não exime o empreendedor da obtenção da outorga de direito de uso de recursos hídricos para captação de água e para lançamento de efluentes ou do Cadastro de Uso Insignificante, se for o caso;
6. Esta Licença não autoriza o corte, a exploração ou a supressão florestal;
7. Esta Licença Ambiental não é válida para atividades instaladas em APPs não consolidadas;
8. A licença não é válida para atividades instaladas em área de Reserva Legal não consolidadas;
9. Esta Licença não exime o empreendedor de zelar pela conservação do solo e da água por por meio de adoção de boas práticas agrônômicas, minimizar os impactos ambientais, bem como cumprimento das determinações da legislação ambiental vigente.
10. Que sejam cumpridas todas as ações descritas nas medidas mitigadoras constantes no PCA;

OBS: ESTA LICENÇA NÃO AUTORIZA O DESMATAMENTO E A QUEIMA.

A presente licença é válida apenas para as áreas desmatadas antes de 22/07/2008. Qualquer alteração da vegetação natural, posterior a 22/07/2008, constitui CRIME AMBIENTAL, devendo o interessado providenciar a regularização.

femarh
Fundação Estadual do Meio Ambiente
e Recursos Hídricos



Documento Assinado Eletronicamente por **Keila Nunes Dourado**, Diretor(a) da DLGA/FEMARH-RR em **10/03/2025 às 09:59**

Documento Assinado Eletronicamente por **Wagner Severo Nogueira**, Presidente da FEMARH-RR em **10/03/2025 às 10:59**

A autenticidade do documento pode ser conferida no endereço:

<https://validacao.femarh.rr.gov.br/ValidarLicenca.php?codeAuth=443f8> informando o seguinte código verificador: **443f8**

Informações para Contato: Email: gabinete@femarh.rr.gov.br; Telefone: (95) 98410-5459

PROCESSO SEI-18201.002348/2025.05

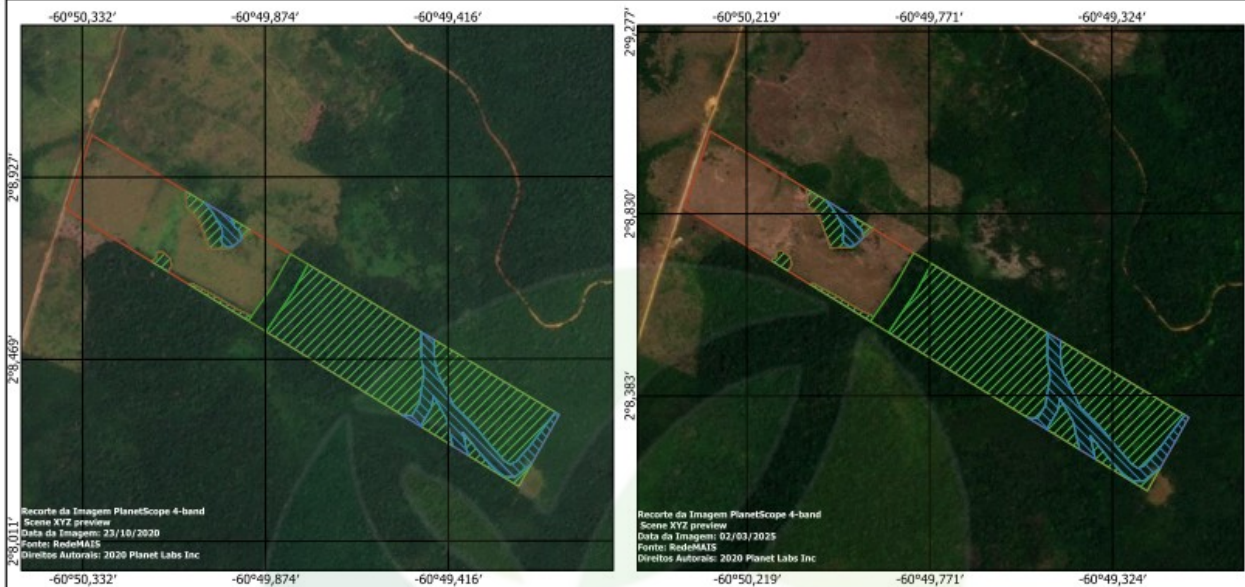

Recorte da Imagem PlanetScope 4-band
Scene XYZ preview
Data da Imagem: 23/10/2020
Fonte: RedeMAIS
Direitos Autorais: 2020 Planet Labs Inc

Recorte da Imagem PlanetScope 4-band
Scene XYZ preview
Data da Imagem: 02/03/2025
Fonte: RedeMAIS
Direitos Autorais: 2020 Planet Labs Inc

LEGENDA

- Sítio Maringá= 92,1632 ha
- Área Consolidada= 32,7777 ha
- Reserva Legal de Floresta= 46,4992 ha
- Área Remanescente de Floresta= 3,5065 ha
- APP Faixa de 30 Metros= 3,5065 ha



REPÚBLICA FEDERATIVA DO BRASIL
GOVERNO DO ESTADO DE RORAIMA
FUNDAÇÃO ESTADUAL DO MEIO AMBIENTE E RECURSOS HÍDRICOS - FEMARH
DIVISÃO DE USO DO SOLO E AGRICULTURA FAMILIAR-DUSAF

PROCESSO SEI 18201.002348/2025.05

SÍTIO MARIINGÁ
ESTADO: RORAIMA
MUNICÍPIO: CANTÁ
GLEBA: BARAUANA
BENTO GOMES VIANA

Boa Vista, RR- 06 de março de 2025

FORNE DOS ARQUIVOS
Base Cartográfica - CGPTERR
Área do Imóvel - SIGEF
Sistema Nacional de Cadastro Ambiental Rural - SICAR

Bruna R. Sonai m.

Bruna Rafaela Sonai de Mattos
MATRÍCULA: 020123213

0 100000 m

ESCALA: 

femarth
Fundação Estadual do Meio Ambiente e Recursos Hídricos



Documento Assinado Eletronicamente por **Keila Nunes Dourado**, Diretor(a) da DLGA/FEMARH-RR em **10/03/2025 às 09:59**

Documento Assinado Eletronicamente por **Wagner Severo Nogueira**, Presidente da FEMARH-RR em **10/03/2025 às 10:59**

A autenticidade do documento pode ser conferida no endereço:

<https://validacao.femarth.rr.gov.br/ValidarLicenca.php?codeAuth=443f8> informando o seguinte código verificador: **443f8**

Informações para Contato: Email: gabinete@femarth.rr.gov.br; Telefone: (95) 98410-5459

Tabela 1. Pontos (Coordenadas Geográficas) da área consolidada correspondente a 14,2365 ha em área de floresta anterior a 22/07/2008.

PONTOS DA ÁREA					
P	LATITUDE	LONGITUDE	P	LATITUDE	LONGITUDE
1	2° 8' 42.287305" N	60° 50' 6.486349" W	9	2° 8' 43.995141" N	60° 49' 48.604213" W
2	2° 8' 44.289283" N	60° 50' 8.657508" W	10	2° 8' 38.960074" N	60° 49' 51.457417" W
3	2° 8' 42.915320" N	60° 50' 9.587782" W	11	2° 8' 34.633163" N	60° 49' 54.486255" W
4	2° 8' 50.716849" N	60° 50' 22.242325" W	12	2° 8' 35.689238" N	60° 49' 56.673838" W
5	2° 9' 1.983384" N	60° 50' 18.495346" W	13	2° 8' 37.775806" N	60° 50' 0.113856" W
6	2° 8' 53.505739" N	60° 50' 4.408011" W	14	2° 8' 39.552209" N	60° 50' 3.412890" W
7	2° 8' 44.712236" N	60° 50' 0.818778" W	15	2° 8' 41.334402" N	60° 50' 7.023440" W
8	2° 8' 47.537906" N	60° 49' 54.491239" W			

femarh
 Fundação Estadual do Meio Ambiente
 e Recursos Hídricos



Documento Assinado Eletronicamente por **Keila Nunes Dourado**, Diretor(a) da DLGA/FEMARH-RR em **10/03/2025 às 09:59**

Documento Assinado Eletronicamente por **Wagner Severo Nogueira**, Presidente da FEMARH-RR em **10/03/2025 às 10:59**

A autenticidade do documento pode ser conferida no endereço:

<https://validacao.femarh.rr.gov.br/ValidarLicenca.php?codeAuth=443f8> informando o seguinte código verificador: **443f8**

Informações para Contato: Email: gabinete@femarh.rr.gov.br; Telefone: (95) 98410-5459

HISTÓRICO DE MODIFICAÇÕES

Data e Hora	Usuário	CPF	Campo Alterado	Dado Anterior	Dado Alterado	Motivo de Alteração
07/03/2025 08:08:11	<i>Bruna Rafaela Sonai de Mattos</i>	022.410.882-42	<i>Tipo do Processo</i>	<i>Em Edição</i>	<i>Para a Direção</i>	<i>PARA ASSINATURA</i>



femarth
Fundação Estadual do Meio Ambiente
e Recursos Hídricos



Documento Assinado Eletronicamente por **Keila Nunes Dourado**, Diretor(a) da DLGA/FEMARH-RR em **10/03/2025 às 09:59**

Documento Assinado Eletronicamente por **Wagner Severo Nogueira**, Presidente da FEMARH-RR em **10/03/2025 às 10:59**

A autenticidade do documento pode ser conferida no endereço:

<https://validacao.femarth.rr.gov.br/ValidarLicenca.php?codeAuth=443f8> informando o seguinte código verificador: **443f8**

Informações para Contato: Email: gabinete@femarth.rr.gov.br; Telefone: (95) 98410-5459