

**LICENÇA AMBIENTAL SIMPLIFICADA - LAS****Nº: 0083/2025****EMIÇÃO: 17.02.2025****VIGÊNCIA: 17.02.2029****DADOS DO INTERESSADO**

NOME/RAZÃO SOCIAL: SERGIO GIMENEZ ARAÚJO

DATA NASCIMENTO: 28.09.1972

GÊNERO: MASCULINO

CPF/CNPJ: 312.611.402-49

RG: 133479 SSP/RR

ENDEREÇO: SÍTIO RICO DOCE, S/N, VICINAL 04, GLEBA BRANQUINHO

MUNICÍPIO: SÃO JOÃO DA BALIZA / RORAIMA

TELEFONE: NÃO INFORMADO

VÍNCULO COM A PROPRIEDADE: PROPRIETÁRIO

**DADOS DA PROPRIEDADE OU POSSE**

NOME: SÍTIO RICO DOCE

ENDEREÇO: SÍTIO RICO DOCE, S/N, VICINAL 04, GLEBA BRANQUINHO - SÃO JOÃO DA BALIZA/RORAIMA

MUNICÍPIO: SÃO JOÃO DA BALIZA / RORAIMA

ÁREA TOTAL: 65,4898 Ha

ÁREA LICENCIADA: 17,6155 Ha

ÁREA DE UAS:

CAR: RR-1400506-6630FB109EFE4986B2826DAE4E782111.

**ANÁLISE TÉCNICA CARTA IMAGEM- 16343025, PAR 16345629, Conforme FEMARH/DLGA/DUSAF (SEI - SISTEMA ELETRÔNICO DE INFORMAÇÕES) CONFORME: RESOLUÇÃO CEMAT Nº 01/2022.**

Nº DO PROCESSO: 18201.001535/2025.63

**DADOS DA ATIVIDADE**

AGRÍCOLA E PECUÁRIA

(G-01-01) Olericultura (floricultura, cultivo de hortaliças, legumes, especiarias hortícolas e curcubitáceas).

(G-01-06) Cafeicultura e citricultura.

(G-01-09) Viveiro de produção de mudas de espécies agrícolas, florestais e ornamentais.

(G-02-04) Suinocultura (ciclo completo).

(G-02-08) Criação de eqüinos, muars, ovinos, caprinos, bovinos de corte e búfalos de corte (confinados).

(G-02-09) Criação de ovinos, caprinos, bovinos de corte e búfalos de corte (extensivo).

(G-02-11) Piscicultura em tanque-rede com cultivo de espécie nativa não carnívora.

FASE DA ATIVIDADE: PROJETO.

INÍCIO ATIVIDADE: 17/02/2025

COORDENADAS DA ATIVIDADE (SIRGAS 2000): 00°36'20,45" N - 59°48'28,32" W

**DECLARAÇÃO QUANTO ÀS INTERVENÇÕES EM ÁREA DE PRESERVAÇÃO PERMANENTE - APP**

DECLARO QUE A ATIVIDADE NÃO ESTÁ INSTALADA EM APP.

**DECLARAÇÃO QUANTO ÀS INTERVENÇÕES EM ÁREA DE RESERVA LEGAL**

DECLARO QUE A ATIVIDADE NÃO ESTÁ INSTALADA EM ÁREA DE RESERVA LEGAL.

**DECLARO QUE LI TODO O DOCUMENTO E QUE O DESCRITO NO MESMO É A EXPRESSÃO DA VERDADE, SOB AS PENAS LEGAIS POR OMISSÃO OU FALSA INFORMAÇÃO.**

Boa Vista - RR, 17 de Fevereiro de 2025.

Documento Assinado Eletronicamente por **Keila Nunes Dourado**, Diretor(a) da DLGA/FEMARH-RR em **31/10/2025 às 12:01**Documento Assinado Eletronicamente por **Wagner Severo Nogueira**, Presidente da FEMARH-RR em **04/11/2025 às 12:36**

A autenticidade do documento pode ser conferida no endereço:

<https://validacao.femarh.rr.gov.br/ValidarLicenca.php?codeAuth=793d9> informando o seguinte código verificador: **793d9**

Informações para Contato: Email: gabinete@femarh.rr.gov.br; Telefone: (95) 98410-5459

## CONDICIONANTES

1. Manter cópia autenticada ou original desta Licença na atividade à disposição da fiscalização;
2. Caso haja qualquer alteração na atividade que implique na mudança de sua classe conforme enquadramento contido no Anexo II da IN FEMARH nº 004/2015, o interessado fica obrigado a requerer a licença ambiental junto a FEMARH;
3. Todas as informações prestadas são de inteira responsabilidade do interessado pela atividade, respondendo legalmente pelas mesmas;
4. . A propriedade ou posse deverá ser inscrita no Cadastro Ambiental Rural (CAR) no prazo estabelecido na legislação;
5. Esta licença não exime o empreendedor da obtenção da outorga de direito de uso de recursos hídricos para captação de água e para lançamento de efluentes ou do Cadastro de Uso Insignificante, se for o caso;
6. Esta Licença não autoriza o corte, a exploração ou a supressão florestal;
7. Esta Licença Ambiental não é válida para atividades instaladas em APPs não consolidadas;
8. A licença não é válida para atividades instaladas em área de Reserva Legal não consolidadas;
9. Esta Licença não exime o empreendedor de zelar pela conservação do solo e da água por meio de adoção de boas práticas agronômicas, minimizar os impactos ambientais, bem como cumprimento das determinações da legislação ambiental vigente.
10. Que sejam cumpridas todas as ações descritas nas medidas mitigadoras constantes no PCA;

### OBS: ESTA LICENÇA NÃO AUTORIZA O DESMATAMENTO E A QUEIMA.

A presente licença é válida apenas para as áreas desmatadas antes de 22/07/2008. Qualquer alteração da vegetação natural, posterior a 22/07/2008, constitui CRIME AMBIENTAL, devendo o interessado providenciar a regularização.

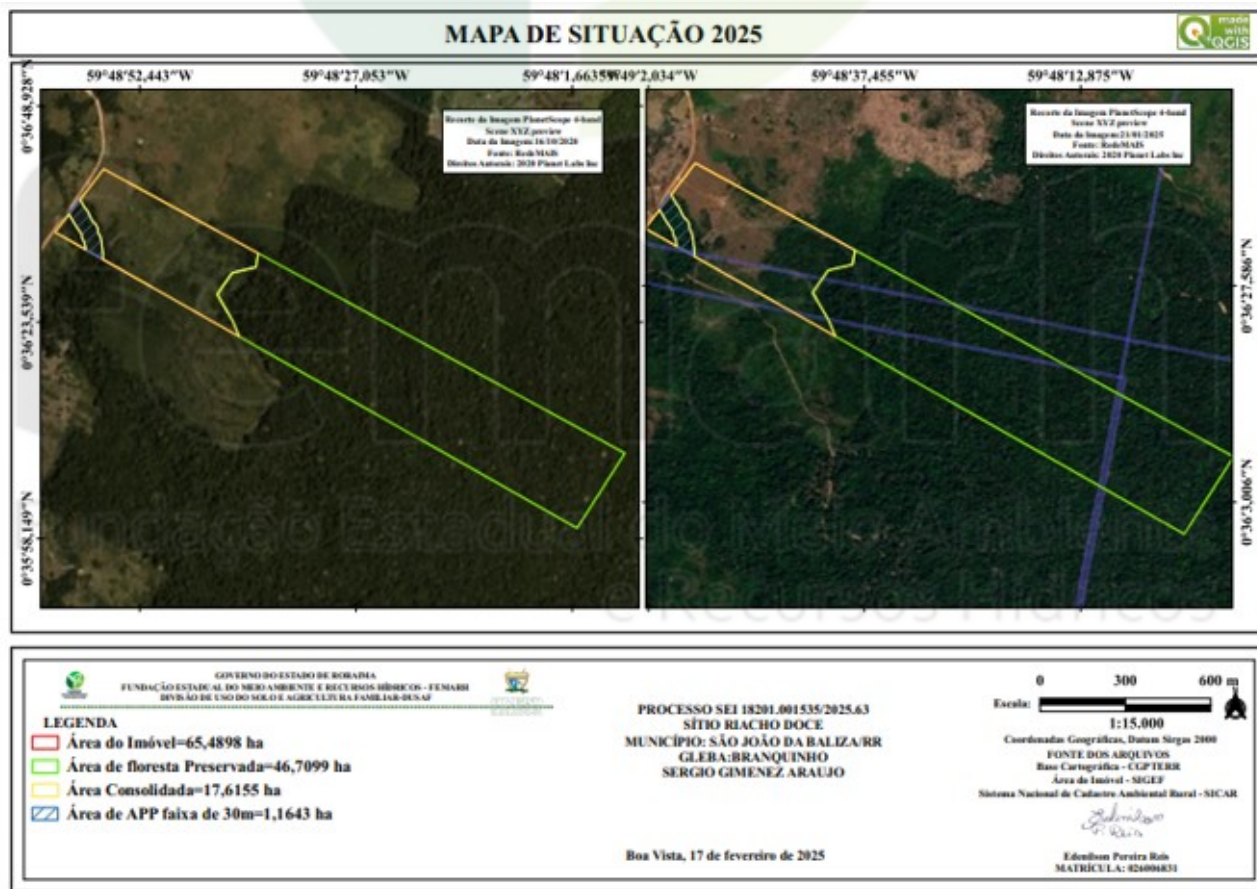

Documento Assinado Eletronicamente por **Keila Nunes Dourado**, Diretor(a) da DLGA/FEMARH-RR em **31/10/2025 às 12:01**

Documento Assinado Eletronicamente por **Wagner Severo Nogueira**, Presidente da FEMARH-RR em **04/11/2025 às 12:36**

A autenticidade do documento pode ser conferida no endereço:

<https://validacao.femarh.rr.gov.br/ValidarLicenca.php?codeAuth=793d9> informando o seguinte código verificador: **793d9**

Informações para Contato: Email: gabinete@femarh.rr.gov.br; Telefone: (95) 98410-5459