

LICENÇA AMBIENTAL SIMPLIFICADA - LAS

Nº: 0079/2025

EMISSÃO: 17.02.2025

VIGÊNCIA: 17.02.2029

DADOS DO INTERESSADO

NOME/RAZÃO SOCIAL: RAIMUNDO GERALDO DE SOUZA CAMPOS

DATA NASCIMENTO: 15.10.1974 GÊNERO: MASCULINO

CPF/CNPJ: 700.141.562-61

RG: 136185 SSP/RR

ENDEREÇO: SÍTIO DEUS É MAIS, LOTE 095, RR-60, KM 03, GLEBA TACUTU

MUNICÍPIO: BONFIM / RORAIMA

TELEFONE: NÃO INFORMADO

VÍNCULO COM A PROPRIEDADE: PROPRIETÁRIO

DADOS DA PROPRIEDADE OU POSSE

NOME: SÍTIO DEUS É MAIS

ENDEREÇO: SÍTIO DEUS É MAIS, LOTE 095, RR-60, KM 03, GLEBA TACUTU - BONFIM/RORAIMA

MUNICÍPIO: BONFIM / RORAIMA

ÁREA TOTAL: 9,1442 Ha

ÁREA LICENCIADA: 3,8447 Ha

ÁREA DE UAS:

CAR: RR-1400159-934FB37CD9AC47BC92625F9A36393292.

ANÁLISE TÉCNICA CARTA IMAGEM- 16325166, PAR 16325437, Conforme FEMARH/DLGA/DUSAF (SEI - SISTEMA ELETRÔNICO DE INFORMAÇÕES) CONFORME: RESOLUÇÃO CEMAT Nº 01/2022.

Nº DO PROCESSO: 18201.001827/2025.04

DADOS DA ATIVIDADE

AGRÍCOLA E PECUÁRIA

(G-01-01) Olericultura (floricultura, cultivo de hortaliças, legumes, especiarias hortícolas e curcubitáceas).

(G-01-03) Culturas anuais, excluindo a olericultura.

(G-02-10) Piscicultura convencional com sistemas extensivo e semi-intensivo com cultivo de espécie nativa não carnívora.

FASE DA ATIVIDADE: PROJETO.

INÍCIO ATIVIDADE: 17/02/2025

COORDENADAS DA ATIVIDADE (SIRGAS 2000): 03°20'59,69" N - 59°51'25,13" W

DECLARAÇÃO QUANTO ÀS INTERVENÇÕES EM ÁREA DE PRESERVAÇÃO PERMANENTE - APP

DECLARO QUE A ATIVIDADE NÃO ESTÁ INSTALADA EM APP.

DECLARAÇÃO QUANTO ÀS INTERVENÇÕES EM ÁREA DE RESERVA LEGAL

DECLARO QUE A ATIVIDADE NÃO ESTÁ INSTALADA EM ÁREA DE RESERVA LEGAL.

DECLARO QUE LI TODO O DOCUMENTO E QUE O DESCRITO NO MESMO É A EXPRESSÃO DA VERDADE, SOB AS PENAS LEGAIS POR OMISSÃO OU FALSA INFORMAÇÃO.

Boa Vista - RR, 17 de Fevereiro de 2025.

Documento Assinado Eletronicamente por **Keila Nunes Dourado**, Diretor(a) da DLGA/FEMARH-RR em **11/03/2025 às 10:18**Documento Assinado Eletronicamente por **Wagner Severo Nogueira**, Presidente da FEMARH-RR em **11/03/2025 às 10:31**

A autenticidade do documento pode ser conferida no endereço:

<https://validacao.femarh.rr.gov.br/ValidarLicenca.php?codeAuth=d4f89> informando o seguinte código verificador: **d4f89**

Informações para Contato: Email: gabinete@femarh.rr.gov.br; Telefone: (95) 98410-5459

CONDICIONANTES

1. Manter cópia autenticada ou original desta Licença na atividade à disposição da fiscalização;
2. Caso haja qualquer alteração na atividade que implique na mudança de sua classe conforme enquadramento contido no Anexo II da IN FEMARH nº 004/2015, o interessado fica obrigado a requerer a licença ambiental junto a FEMARH;
3. Todas as informações prestadas são de inteira responsabilidade do interessado pela atividade, respondendo legalmente pelas mesmas;
4. . A propriedade ou posse deverá ser inscrita no Cadastro Ambiental Rural (CAR) no prazo estabelecido na legislação;
5. Esta licença não exime o empreendedor da obtenção da outorga de direito de uso de recursos hídricos para captação de água e para lançamento de efluentes ou do Cadastro de Uso Insignificante, se for o caso;
6. Esta Licença não autoriza o corte, a exploração ou a supressão florestal;
7. A licença não é válida para atividades instaladas em área de Reserva Legal não consolidadas;
8. Esta Licença Ambiental não é válida para atividades instaladas em APPs não consolidadas;
9. Que sejam cumpridas todas as ações descritas nas medidas mitigadoras constantes no PCA;
10. Esta Licença não exime o empreendedor de zelar pela conservação do solo e da água por meio de adoção de boas práticas agrônômicas, minimizar os impactos ambientais, bem como cumprimento das determinações da legislação ambiental vigente.

OBS: ESTA LICENÇA NÃO AUTORIZA O DESMATAMENTO E A QUEIMA.

A presente licença é válida apenas para as áreas desmatadas antes de 22/07/2008. Qualquer alteração da vegetação natural, posterior a 22/07/2008, constitui CRIME AMBIENTAL, devendo o interessado providenciar a regularização.

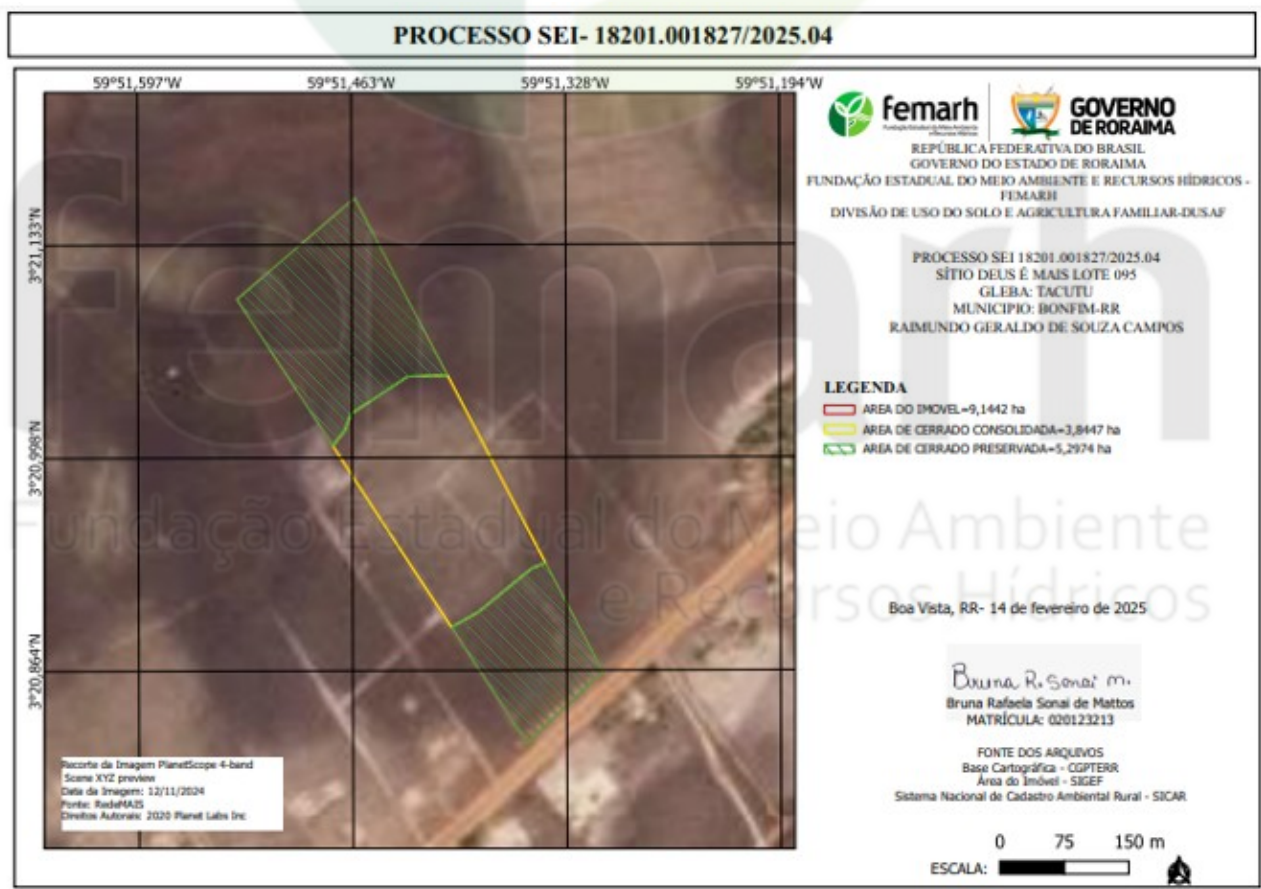

Documento Assinado Eletronicamente por **Keila Nunes Dourado**, Diretor(a) da DLGA/FEMARH-RR em **11/03/2025 às 10:18**

Documento Assinado Eletronicamente por **Wagner Severo Nogueira**, Presidente da FEMARH-RR em **11/03/2025 às 10:31**

A autenticidade do documento pode ser conferida no endereço:

<https://validacao.femarh.rr.gov.br/ValidarLicenca.php?codeAuth=d4f89> informando o seguinte código verificador: **d4f89**

Informações para Contato: Email: gabinete@femarh.rr.gov.br; Telefone: (95) 98410-5459

Tabela 1. Pontos (Coordenadas Geográficas) da área consolidada correspondente a 14,2365 ha em área de floresta anterior a 22/07/2008.

PONTOS DA ÁREA					
P	LATITUDE	LONGITUDE	P	LATITUDE	LONGITUDE
1	3° 20' 55.900456" N	59° 51' 20.481425" W	4	3° 21' 3.006147" N	59° 51' 24.153025" W
2	3° 20' 53.473341" N	59° 51' 24.041526" W	5	3° 20' 55.900456" N	59° 51' 20.481425" W
3	3° 21' 0.352603" N	59° 51' 28.485592" W			



HISTÓRICO DE MODIFICAÇÕES

Data e Hora	Usuário	CPF	Campo Alterado	Dado Anterior	Dado Alterado	Motivo de Alteração
07/03/2025 09:15:47	<i>Bruna Rafaela Sonai de Mattos</i>	022.410.882-42	<i>Tipo do Processo</i>	<i>Em Edição</i>	<i>Para a Direção</i>	<i>PARA ASSINATURA</i>



femarh
Fundação Estadual do Meio Ambiente
e Recursos Hídricos



Documento Assinado Eletronicamente por **Keila Nunes Dourado**, Diretor(a) da DLGA/FEMARH-RR em **11/03/2025 às 10:18**
Documento Assinado Eletronicamente por **Wagner Severo Nogueira**, Presidente da FEMARH-RR em **11/03/2025 às 10:31**
A autenticidade do documento pode ser conferida no endereço:
<https://validacao.femarh.rr.gov.br/ValidarLicenca.php?codeAuth=d4f89> informando o seguinte código verificador: **d4f89**
Informações para Contato: Email: gabinete@femarh.rr.gov.br; Telefone: (95) 98410-5459