

LICENÇA AMBIENTAL SIMPLIFICADA - LAS**Nº: 0037/2025****EMIÇÃO: 17.02.2025****VIGÊNCIA: 17.02.2029****DADOS DO INTERESSADO**

NOME/RAZÃO SOCIAL: ANA VITÓRIA DE LIMA BARBOZA

DATA NASCIMENTO: 13.10.2003

GÊNERO: FEMININO

CPF/CNPJ: 022.343.532-54

RG: 3974324 SSP/RR

ENDEREÇO: SÍTIO CRISTO REDENTOR, LOTE 40, POLO PRODUTIVO PASSARÃO, ZONA RURAL, GLEBA MURUPU

MUNICÍPIO: BOA VISTA / RORAIMA

TELEFONE: NÃO INFORMADO

VÍNCULO COM A PROPRIEDADE:

DADOS DA PROPRIEDADE OU POSSE

NOME: SÍTIO CRISTO REDENTOR

ENDEREÇO: SÍTIO CRISTO REDENTOR, LOTE 40, POLO PRODUTIVO PASSARÃO, ZONA RURAL, GLEBA MURUPU - BOA VISTA/RORAIMA

MUNICÍPIO: BOA VISTA / RORAIMA

ÁREA TOTAL: 3,0139 Ha

ÁREA LICENCIADA: 3,0139 Ha

ÁREA DE UAS:

CAR: RR-1400100-21CE286E1C814C8FA3F14834EF643C09.

ANÁLISE TÉCNICA CARTA IMAGEM- 16063837, PAR 16076530, Conforme FEMARH/DLGA/DUSAF (SEI - SISTEMA ELETRÔNICO DE INFORMAÇÕES) CONFORME: RESOLUÇÃO CEMAT Nº 01/2022.

Nº DO PROCESSO: 18201.000652/2025.18

DADOS DA ATIVIDADE

AGRÍCOLA E PECUÁRIA

(G-01-01) Olericultura (floricultura, cultivo de hortaliças, legumes, especiarias hortícolas e curcubitáceas).

(G-01-03) Culturas anuais, excluindo a olericultura.

(G-01-05) Culturas perenes e cultivos classificados no programa de manejo integrado de pragas, conforme normas do Ministério da Agricultura, exceto cafeicultura e citricultura.

(G-02-01) Avicultura de corte e reprodução.

(G-02-04) Suinocultura (ciclo completo).

FASE DA ATIVIDADE: .

INÍCIO ATIVIDADE: 17/02/2025

COORDENADAS DA ATIVIDADE (SIRGAS 2000): 03°11'55,3" N - 60°38'35,36" W

DECLARAÇÃO QUANTO ÀS INTERVENÇÕES EM ÁREA DE PRESERVAÇÃO PERMANENTE - APP

DECLARO QUE A ATIVIDADE NÃO ESTÁ INSTALADA EM APP.

DECLARAÇÃO QUANTO ÀS INTERVENÇÕES EM ÁREA DE RESERVA LEGAL

DECLARO QUE A ATIVIDADE NÃO ESTÁ INSTALADA EM ÁREA DE RESERVA LEGAL.

DECLARO QUE LI TODO O DOCUMENTO E QUE O DESCRITO NO MESMO É A EXPRESSÃO DA VERDADE, SOB AS PENAS LEGAIS POR OMISSÃO OU FALSA INFORMAÇÃO.

Boa Vista – RR, 17 de Fevereiro de 2025.

Documento Assinado Eletronicamente por **Keila Nunes Dourado**, Diretor(a) da DLGA/FEMARH-RR em **01/04/2025 às 10:08**Documento Assinado Eletronicamente por **Wagner Severo Nogueira**, Presidente da FEMARH-RR em **01/04/2025 às 13:51**

A autenticidade do documento pode ser conferida no endereço:

<https://validacao.femarh.rr.gov.br/ValidarLicenca.php?codeAuth=adcfcd> informando o seguinte código verificador: **adcfcd**

Informações para Contato: Email: gabinete@femarh.rr.gov.br; Telefone: (95) 98410-5459

CONDICIONANTES

1. Manter cópia autenticada ou original desta Licença na atividade à disposição da fiscalização;
2. Caso haja qualquer alteração na atividade que implique na mudança de sua classe conforme enquadramento contido no Anexo II da IN FEMARH nº 004/2015, o interessado fica obrigado a requerer a licença ambiental junto a FEMARH;
3. Todas as informações prestadas são de inteira responsabilidade do interessado pela atividade, respondendo legalmente pelas mesmas;
4. . A propriedade ou posse deverá ser inscrita no Cadastro Ambiental Rural (CAR) no prazo estabelecido na legislação;
5. Esta licença não exime o empreendedor da obtenção da outorga de direito de uso de recursos hídricos para captação de água e para lançamento de efluentes ou do Cadastro de Uso Insignificante, se for o caso;
6. Esta Licença Ambiental não é válida para atividades instaladas em APPs não consolidadas;
7. A licença não é válida para atividades instaladas em área de Reserva Legal não consolidadas;
8. Esta Licença não exime o empreendedor de zelar pela conservação do solo e da água por meio de adoção de boas práticas agronômicas, minimizar os impactos ambientais, bem como cumprimento das determinações da legislação ambiental vigente.
9. Esta Licença não autoriza o corte, a exploração ou a supressão florestal;
10. Que sejam cumpridas todas as ações descritas nas medidas mitigadoras constantes no PCA;

OBS: **ESTA LICENÇA NÃO AUTORIZA O DESMATAMENTO E A QUEIMA.**

A presente licença é válida apenas para as áreas desmatadas antes de 22/07/2008. Qualquer alteração da vegetação natural, posterior a 22/07/2008, constitui CRIME AMBIENTAL, devendo o interessado providenciar a regularização.

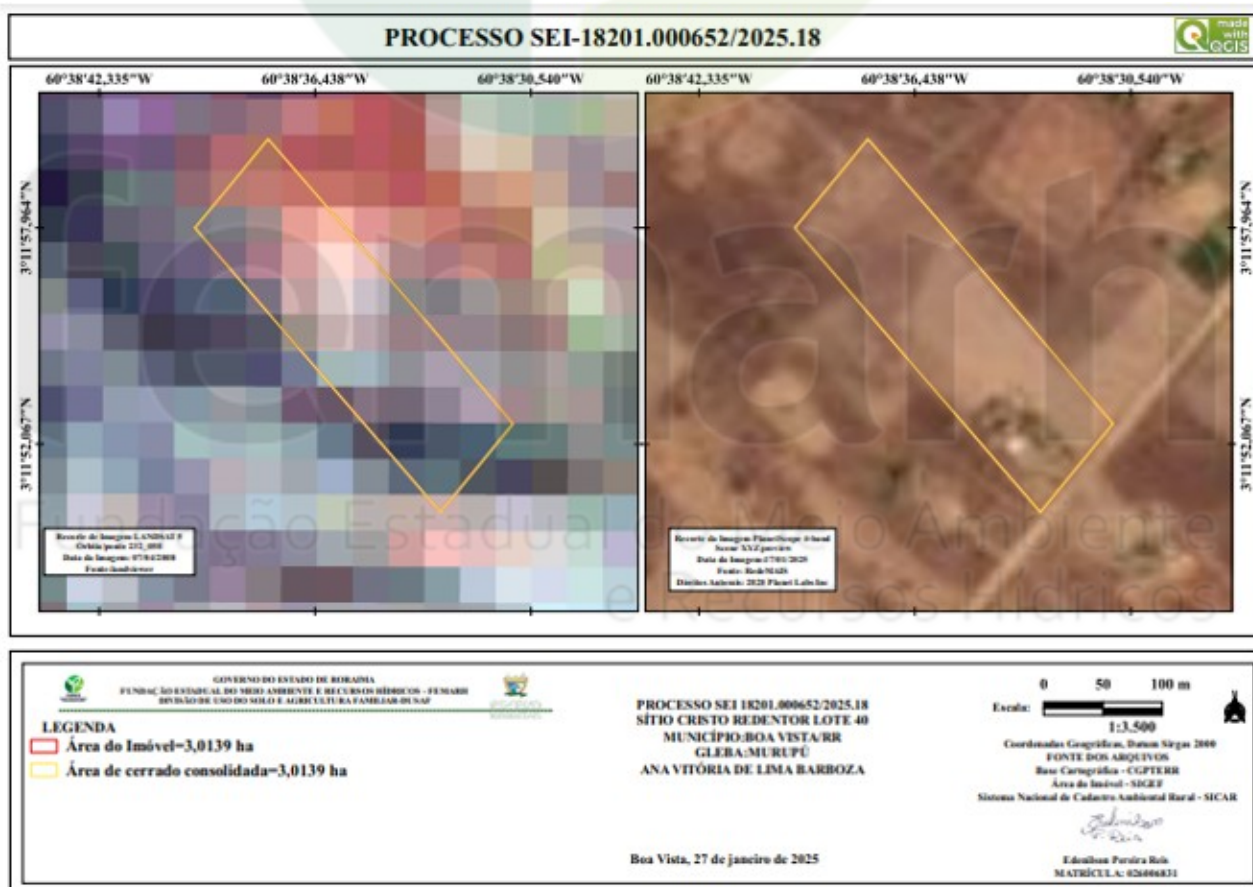

Documento Assinado Eletronicamente por **Keila Nunes Dourado**, Diretor(a) da DLGA/FEMARH-RR em **01/04/2025 às 10:08**

Documento Assinado Eletronicamente por **Wagner Severo Nogueira**, Presidente da FEMARH-RR em **01/04/2025 às 13:51**

A autenticidade do documento pode ser conferida no endereço:

<https://validacao.femarh.rr.gov.br/ValidarLicenca.php?codeAuth=adcf> informando o seguinte código verificador: **adcf**

Informações para Contato: Email: gabinete@femarh.rr.gov.br; Telefone: (95) 98410-5459

Tabela 1. Pontos (Coordenadas Geográficas) da área consolidada correspondente a 14,2365 ha em área de floresta anterior a 22/07/2008.

PONTOS DA ÁREA					
P	LATITUDE	LONGITUDE	P	LATITUDE	LONGITUDE
1	3°12'0.39"N	60°38'37.72"W	4	3°11'57.96"N	60°38'39.72"W
2	3°11'52.62"N	60°38'31.03"W	5	3°12'0.39"N	60°38'37.72"W
3	3°11'50.21"N	60°38'33.01"W			



femarh
Fundação Estadual do Meio Ambiente
e Recursos Hídricos



Documento Assinado Eletronicamente por **Keila Nunes Dourado**, Diretor(a) da DLGA/FEMARH-RR em **01/04/2025 às 10:08**

Documento Assinado Eletronicamente por **Wagner Severo Nogueira**, Presidente da FEMARH-RR em **01/04/2025 às 13:51**

A autenticidade do documento pode ser conferida no endereço:

<https://validacao.femarh.rr.gov.br/ValidarLicenca.php?codeAuth=adcfd> informando o seguinte código verificador: **adcfd**

Informações para Contato: Email: gabinete@femarh.rr.gov.br; Telefone: (95) 98410-5459