

**DECLARAÇÃO DE REGULARIDADE AMBIENTAL -
DRA****Nº: 0039/2025****EMIÇÃO: 24.11.2025**

A Fundação Estadual do Meio Ambiente e Recursos Hídricos de Roraima, no uso das atribuições que lhes são conferidas pela Lei Estadual n.º 001, Art.46, Inciso III e Art. 02 de 26 de janeiro de 1991, e regulamentada pela Lei Delegada n.º. 04 de 16 de janeiro de 2003 e da Lei Estadual n.º. 815 de 07 de julho de 2011, de acordo com o Sistema de Licenciamento de Atividades Potencialmente Poluidora, instituído através da Lei Complementar n.º. 007 de 26 de agosto de 1994 DECLARA que a área de: 11,4523 hectares, com supressão vegetal após 22 de julho de 2008, está devidamente regularizada.

DADOS DO INTERESSADO**NOME:** MILTON DANTAS DE ASSIS**CPF:** 346.866.062-68**ENDEREÇO:** SITIO BETANIA, LOTE 334, VICINAL 01, CONFIANÇA III, GLEBA CAUAME**MUNICÍPIO:** CANTA / RORAIMA**ATIVIDADE:**

(G-01-03) Culturas anuais, excluindo a olericultura.

(G-02-09) Criação de ovinos, caprinos, bovinos de corte e búfalos de corte (extensivo).

PROCESSO: 18201.003981/2025.11**AUTO DE INFRAÇÃO:** 006345/006344/FEMARH- SEI**LOCALIZAÇÃO DO EMPREENDIMENTO:** SITIO BETANIA, LOTE 334, VICINAL 01, CONFIANÇA III, GLEBA CAUAME**MUNICÍPIO:** CANTA / RORAIMA.**Boa Vista - RR, 24 de Novembro de 2025.**

Documento Assinado Eletronicamente por **Keila Nunes Dourado**, Diretor(a) da DLGA/FEMARH-RR em **26/11/2025 às 13:04**

Documento Assinado Eletronicamente por **Wilson Jordão Mota Bezerra**, Presidente em Exercício da FEMARH-RR em **27/11/2025 às 12:10**

A autenticidade do documento pode ser conferida no endereço:

<https://validacao.femarh.rr.gov.br/ValidarLicenca.php?codeAuth=4d5ec> informando o seguinte código verificador: **4d5ec**

Informações para Contato: Email: gabinete@femarh.rr.gov.br; Telefone: (95) 98410-5459

CONDICIONANTES

1. Manter cópia autenticada ou original desta Licença na atividade à disposição da fiscalização;
2. Caso haja qualquer alteração na atividade que implique na mudança de sua classe conforme enquadramento contido no Anexo II da IN FEMARH nº 004/2015, o interessado fica obrigado a requerer a licença ambiental junto a FEMARH;
3. Todas as informações prestadas são de inteira responsabilidade do interessado pela atividade, respondendo legalmente pelas mesmas;
4. . A propriedade ou posse deverá ser inscrita no Cadastro Ambiental Rural (CAR) no prazo estabelecido na legislação;
5. Esta licença não exime o empreendedor da obtenção da outorga de direito de uso de recursos hídricos para captação de água e para lançamento de efluentes ou do Cadastro de Uso Insignificante, se for o caso;
6. Esta Licença Ambiental não é válida para atividades instaladas em APPs não consolidadas;
7. A licença não é válida para atividades instaladas em área de Reserva Legal não consolidadas;
8. Esta Licença não exime o empreendedor de zelar pela conservação do solo e da água por meio de adoção de boas práticas agrônômicas, minimizar os impactos ambientais, bem como cumprimento das determinações da legislação ambiental vigente.

OBS: ESTA LICENÇA NÃO AUTORIZA O DESMATAMENTO E A QUEIMA.

A presente licença é válida apenas para as áreas desmatadas antes de 22/07/2008. Qualquer alteração da vegetação natural, posterior a 22/07/2008, constitui CRIME AMBIENTAL, devendo o interessado providenciar a regularização.

POLÍGONO DECLARAÇÃO DE REGULARIDADE AMBIENTAL - DRA

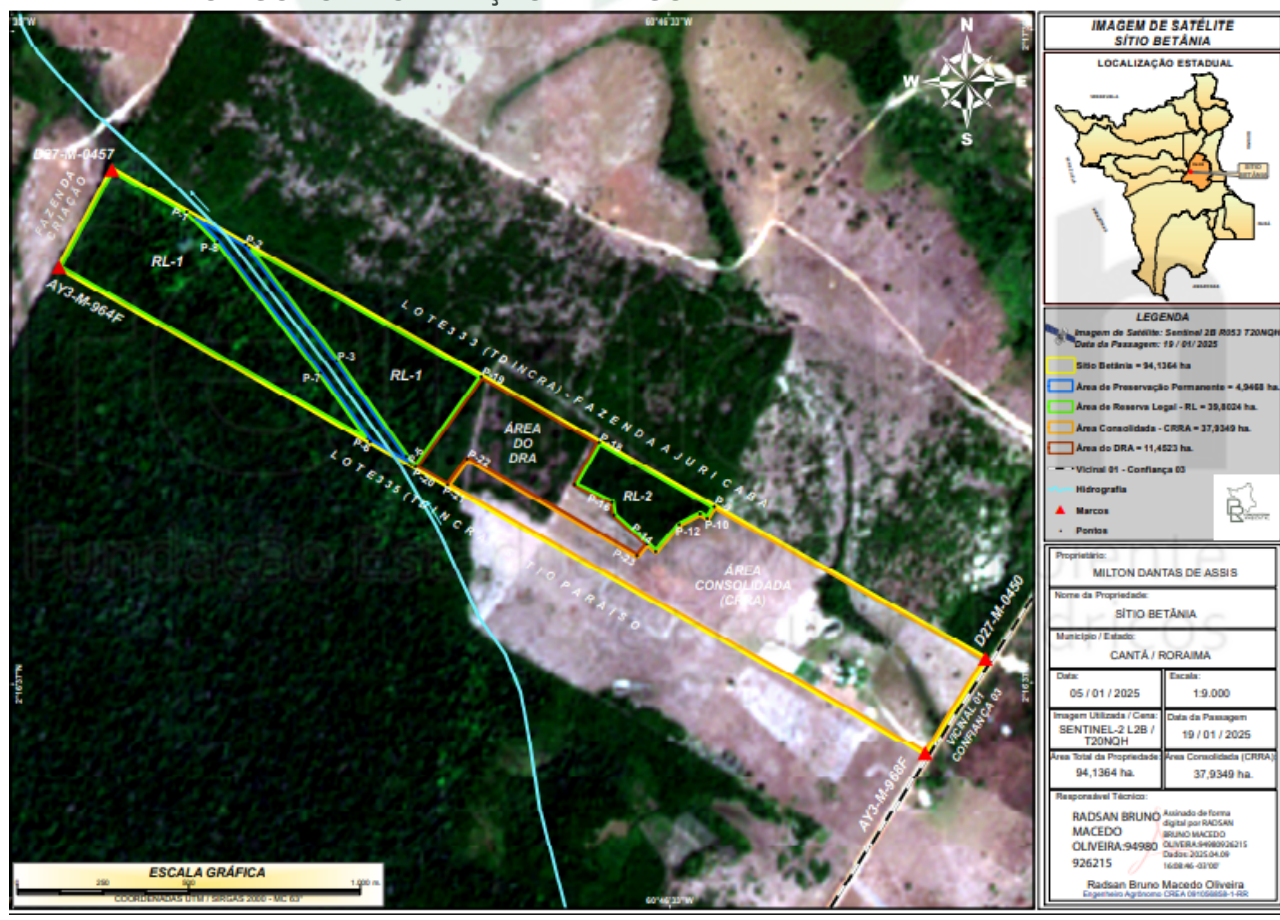

Documento Assinado Eletronicamente por **Keila Nunes Dourado**, Diretor(a) da DLGA/FEMARH-RR em **26/11/2025 às 13:04**
Documento Assinado Eletronicamente por **Wilson Jordão Mota Bezerra**, Presidente em Exercício da FEMARH-RR em **27/11/2025 às 12:10**
A autenticidade do documento pode ser conferida no endereço:
<https://validacao.femarrh.rr.gov.br/ValidarLicenca.php?codeAuth=4d5ec> informando o seguinte código verificador: **4d5ec**
Informações para Contato: Email: gabinete@femarrh.rr.gov.br; Telefone: (95) 98410-5459