

**DECLARAÇÃO DE REGULARIDADE AMBIENTAL -  
DRA**

Nº: 0024/2025

EMIÇÃO: 02.10.2025

A Fundação Estadual do Meio Ambiente e Recursos Hídricos de Roraima, no uso das atribuições que lhes são conferidas pela Lei Estadual n.º 001, Art.46, Inciso III e Art. 02 de 26 de janeiro de 1991, e regulamentada pela Lei Delegada n.º. 04 de 16 de janeiro de 2003 e da Lei Estadual n.º. 815 de 07 de julho de 2011, de acordo com o Sistema de Licenciamento de Atividades Potencialmente Poluidora, instituído através da Lei Complementar n.º. 007 de 26 de agosto de 1994 DECLARA que a área de: 1,6412 hectares, com supressão vegetal após 22 de julho de 2008, está devidamente regularizada.

**DADOS DO INTERESSADO****NOME:** MOISES TAVARES BEZERRA**CPF:** 074.816.402-20**ENDEREÇO:** SITIO BOM FUTURO, VICINAL LIMA, GLEBA CAUAME**MUNICÍPIO:** BOA VISTA / RORAIMA**ATIVIDADE:**

(G-01-01) Olericultura (floricultura, cultivo de hortaliças, legumes, especiarias hortícolas e curcubitáceas).

(G-01-03) Culturas anuais, excluindo a olericultura.

(G-02-02) Avicultura de postura.

(G-02-07) Bovinocultura de leite, bubalinocultura de leite e caprinocultura de leite.

**PROCESSO:** 18201.006652/2025.13**AUTO DE INFRAÇÃO:** 006371/FEMARH- SEI 18201.003664/2025.96

LOCALIZAÇÃO DO EMPREENDIMENTO: SITIO BOM FUTURO, VICINAL LIMA, GLEBA CAUAME

MUNICÍPIO: BOA VISTA / RORAIMA.

**Boa Vista - RR, 02 de Outubro de 2025.**Documento Assinado Eletronicamente por **Keila Nunes Dourado**, Diretor(a) da DLGA/FEMARH-RR em **13/10/2025 às 10:49**Documento Assinado Eletronicamente por **Wagner Severo Nogueira**, Presidente da FEMARH-RR em **24/10/2025 às 11:25**

A autenticidade do documento pode ser conferida no endereço:

<https://validacao.femarh.rr.gov.br/ValidarLicenca.php?codeAuth=4f943> informando o seguinte código verificador: **4f943**

Informações para Contato: Email: gabinete@femarh.rr.gov.br; Telefone: (95) 98410-5459

## CONDICIONANTES

1. Manter cópia autenticada ou original desta Licença na atividade à disposição da fiscalização;
2. Caso haja qualquer alteração na atividade que implique na mudança de sua classe conforme enquadramento contido no Anexo II da IN FEMARH nº 004/2015, o interessado fica obrigado a requerer a licença ambiental junto a FEMARH;
3. Todas as informações prestadas são de inteira responsabilidade do interessado pela atividade, respondendo legalmente pelas mesmas;
4. . A propriedade ou posse deverá ser inscrita no Cadastro Ambiental Rural (CAR) no prazo estabelecido na legislação;
5. Esta licença não exime o empreendedor da obtenção da outorga de direito de uso de recursos hídricos para captação de água e para lançamento de efluentes ou do Cadastro de Uso Insignificante, se for o caso;
6. Esta Licença Ambiental não é válida para atividades instaladas em APPs não consolidadas;
7. A licença não é válida para atividades instaladas em área de Reserva Legal não consolidadas;
8. Esta Licença não exime o empreendedor de zelar pela conservação do solo e da água por meio de adoção de boas práticas agrônômicas, minimizar os impactos ambientais, bem como cumprimento das determinações da legislação ambiental vigente.

### OBS: **ESTA LICENÇA NÃO AUTORIZA O DESMATAMENTO E A QUEIMA.**

A presente licença é válida apenas para as áreas desmatadas antes de 22/07/2008. Qualquer alteração da vegetação natural, posterior a 22/07/2008, constitui CRIME AMBIENTAL, devendo o interessado providenciar a regularização.

## POLÍGONO DECLARAÇÃO DE REGULARIDADE AMBIENTAL - DRA

PROCESSO SEI-18201.006652/2025.13

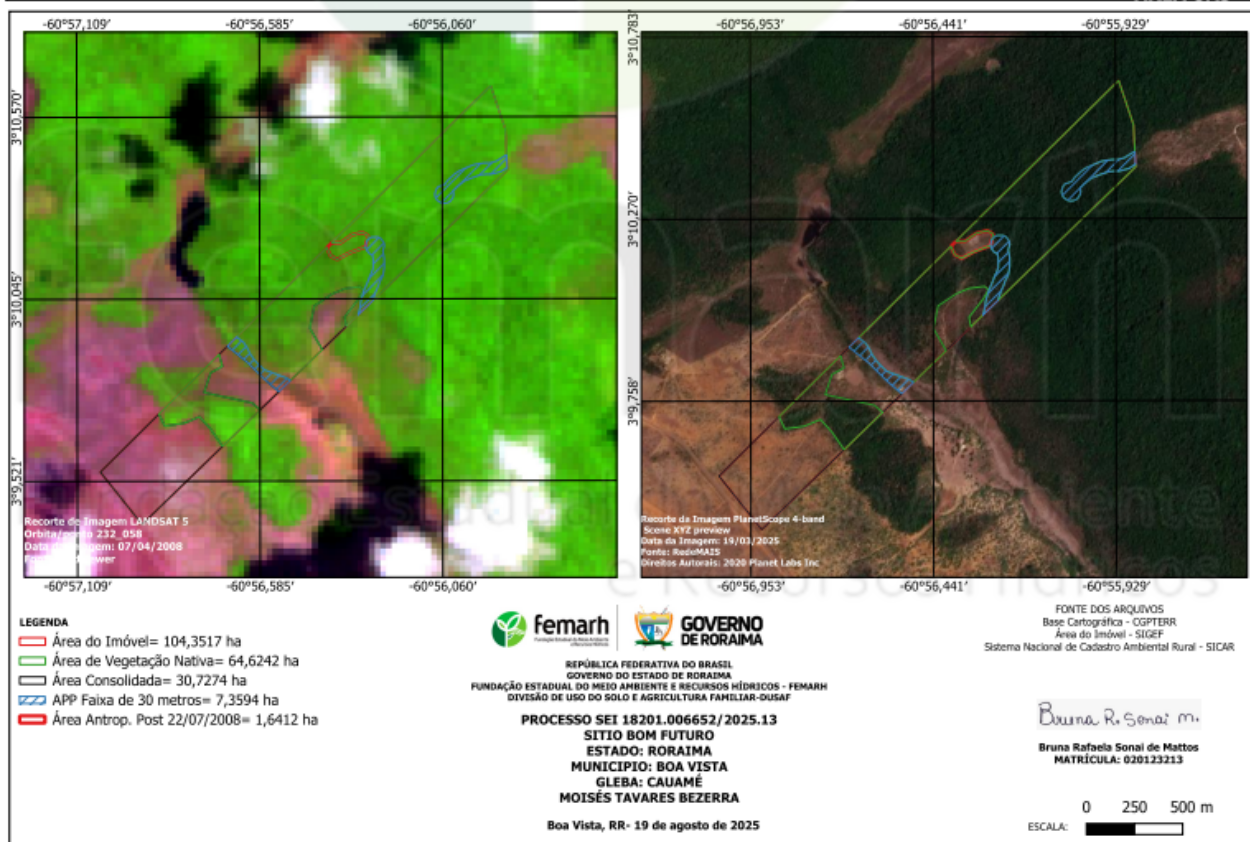

Documento Assinado Eletronicamente por **Keila Nunes Dourado**, Diretor(a) da DLGA/FEMARH-RR em **13/10/2025 às 10:49**

Documento Assinado Eletronicamente por **Wagner Severo Nogueira**, Presidente da FEMARH-RR em **24/10/2025 às 11:25**

A autenticidade do documento pode ser conferida no endereço:

<https://validacao.femarrh.rr.gov.br/ValidarLicenca.php?codeAuth=4f943> informando o seguinte código verificador: **4f943**

Informações para Contato: Email: gabinete@femarrh.rr.gov.br; Telefone: (95) 98410-5459