

**CERTIFICADO RORAIMENSE DE REGULARIDADE
AMBIENTAL - CRR**

Nº: 0090/2025

EMIÇÃO: 21.02.2025

A Fundação Estadual do Meio Ambiente e Recursos Hídricos de Roraima, no uso das atribuições que lhes são conferidas pela Lei Estadual n.º 001, Art.46, Inciso III e Art.02 de 26 de janeiro de 1991, e regulamentada pela Lei Delegada nº. 04 de 16 de janeiro de 2003 e da Lei Estadual nº. 815 de 07 de julho de 2011, de acordo com o Sistema de Licenciamento de Atividades Potencialmente Poluidoras, instituído através da Lei Complementar nº. 007 de 26 de agosto de 1994, concede o presente CERTIFICADO, referente ao Processo SEI 18201.001189/2025.13 ANÁLISE TÉCNICA CARTA IMAGEM- 16395633 PAR 16403959. Conforme FEMARH/DLGA/DUSAF (SEI- SISTEMA ELETRÔNICO DE INFORMAÇÕES). CONFORME: RESOLUÇÃO CEMAT Nº 01/2022.

DADOS DO INTERESSADO

NOME: CLAUDINEI FLORENTINO

CPF/CNPJ: 581.041.192-__

ENDEREÇO: SÍTIO ALTO ALEGRE, LOTE 636, GLEBA JAUAPERI

MUNICÍPIO: SÃO LUIZ DO ANAUÁ / RORAIMA

CÓDIGO DA ATIVIDADE A SER LICENCIADA

(G-01-01) Olericultura (floricultura, cultivo de hortaliças, legumes, especiarias hortícolas e curcubitáceas).

(G-02-04) Suinocultura (ciclo completo).

(G-02-05) Suinocultura (crescimento e terminação).

(G-02-06) Suinocultura (unidade de produção de leitões).

(G-02-08) Criação de eqüinos, muars, ovinos, caprinos, bovinos de corte e búfalos de corte (confinados).

(G-02-09) Criação de ovinos, caprinos, bovinos de corte e búfalos de corte (extensivo).

ATIVIDADE: Certificado Roraimense de Regularidade Ambiental para AGRÍCOLA E PECUÁRIA em área de 45,5879 hectares.

ENDEREÇO DO EMPREENDIMENTO: SÍTIO ALTO ALEGRE, LOTE 636, GLEBA JAUAPERI

MUNICÍPIO: SÃO LUIZ DO ANAUÁ / RORAIMA.

Boa Vista - RR, 21/02/2025.Documento Assinado Eletronicamente por **Keila Nunes Dourado**, Diretor(a) da DLGA/FEMARH-RR em **16/04/2025 às 08:54**Documento Assinado Eletronicamente por **Wagner Severo Nogueira**, Presidente da FEMARH-RR em **16/04/2025 às 17:07**

A autenticidade do documento pode ser conferida no endereço:

<https://validacao.femarh.rr.gov.br/ValidarLicenca.php?codeAuth=d85f5> informando o seguinte código verificador: **d85f5**

Informações para Contato: Email: gabinete@femarh.rr.gov.br; Telefone: (95) 98410-5459

CONDICIONANTES

1. Manter cópia autenticada ou original desta Licença na atividade à disposição da fiscalização;
2. Caso haja qualquer alteração na atividade que implique na mudança de sua classe conforme enquadramento contido no Anexo II da IN FEMARH nº 004/2015, o interessado fica obrigado a requerer a licença ambiental junto a FEMARH;
3. Todas as informações prestadas são de inteira responsabilidade do interessado pela atividade, respondendo legalmente pelas mesmas;
4. . A propriedade ou posse deverá ser inscrita no Cadastro Ambiental Rural (CAR) no prazo estabelecido na legislação;
5. Esta licença não exime o empreendedor da obtenção da outorga de direito de uso de recursos hídricos para captação de água e para lançamento de efluentes ou do Cadastro de Uso Insignificante, se for o caso;
6. Esta Licença não autoriza o corte, a exploração ou a supressão florestal;
7. Esta Licença Ambiental não é válida para atividades instaladas em APPs não consolidadas;
8. A licença não é válida para atividades instaladas em área de Reserva Legal não consolidadas;
9. Esta Licença não exime o empreendedor de zelar pela conservação do solo e da água por meio de adoção de boas práticas agrônômicas, minimizar os impactos ambientais, bem como cumprimento das determinações da legislação ambiental vigente.
10. Que sejam cumpridas todas as ações descritas nas medidas mitigadoras constantes no PCA;

OBS: ESTA LICENÇA NÃO AUTORIZA O DESMATAMENTO E A QUEIMA.

A presente licença é válida apenas para as áreas desmatadas antes de 22/07/2008. Qualquer alteração da vegetação natural, posterior a 22/07/2008, constitui CRIME AMBIENTAL, devendo o interessado providenciar a regularização.

femarh
Fundação Estadual do Meio Ambiente
e Recursos Hídricos



Documento Assinado Eletronicamente por **Keila Nunes Dourado**, Diretor(a) da DLGA/FEMARH-RR em **16/04/2025 às 08:54**

Documento Assinado Eletronicamente por **Wagner Severo Nogueira**, Presidente da FEMARH-RR em **16/04/2025 às 17:07**

A autenticidade do documento pode ser conferida no endereço:

<https://validacao.femarh.rr.gov.br/ValidarLicenca.php?codeAuth=d85f5> informando o seguinte código verificador: **d85f5**

Informações para Contato: Email: gabinete@femarh.rr.gov.br; Telefone: (95) 98410-5459

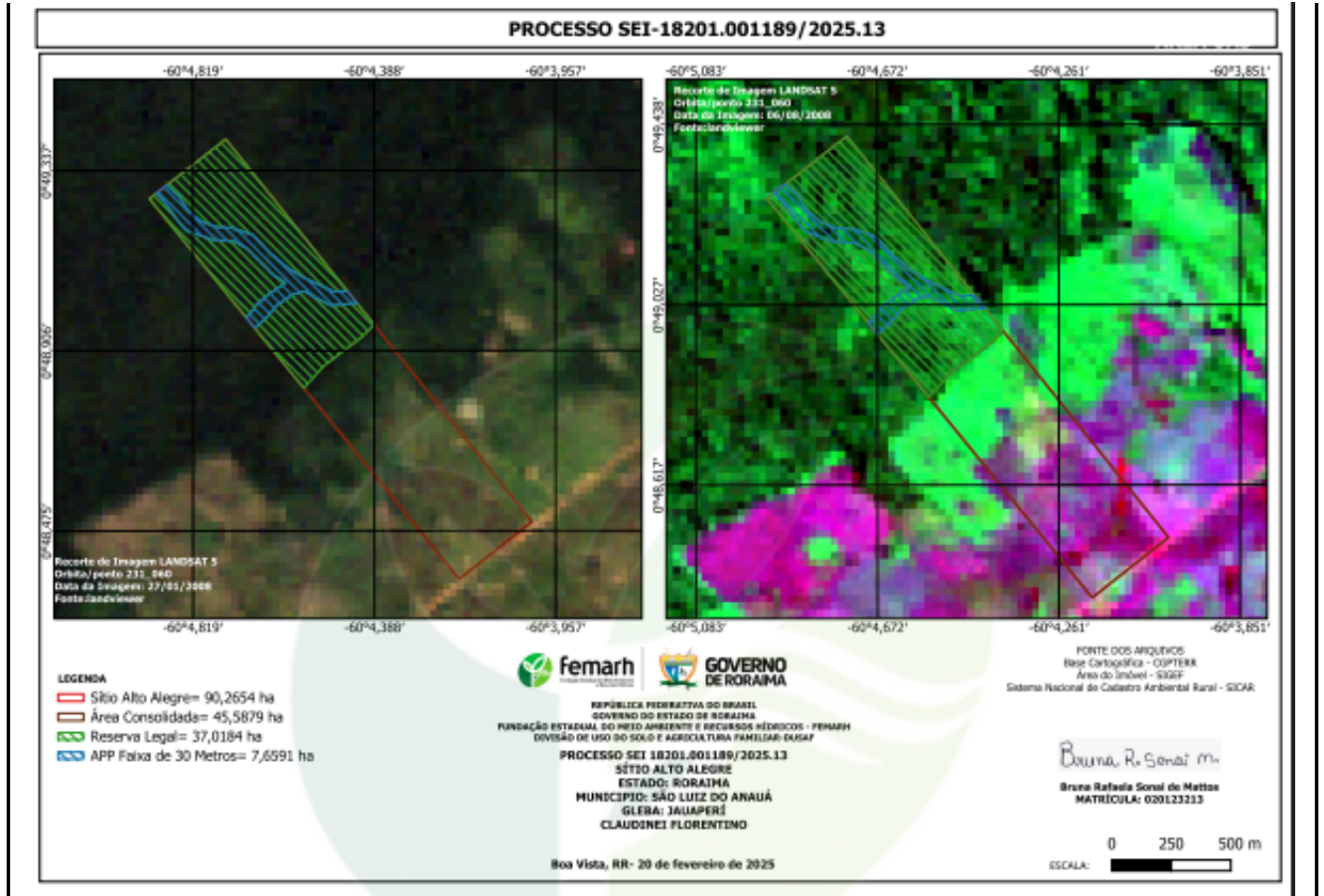

PONTOS CRRA FLORESTA					
P	LATITUDE	LONGITUDE	P	LATITUDE	LONGITUDE
1	0° 48' 48.977606" N	60° 4' 33.332437" W	4	0° 48' 21.563399" N	60° 4' 11.168424" W
2	0° 48' 58.104067" N	60° 4' 23.288806" W	5	0° 48' 48.977606" N	60° 4' 33.332437" W
3	0° 48' 29.810663" N	60° 4' 0.796870" W			



Documento Assinado Eletronicamente por **Keila Nunes Dourado**, Diretor(a) da DLGA/FEMARRH-RR em **16/04/2025 às 08:54**
Documento Assinado Eletronicamente por **Wagner Severo Nogueira**, Presidente da FEMARRH-RR em **16/04/2025 às 17:07**
A autenticidade do documento pode ser conferida no endereço:
<https://validacao.femarrh.rr.gov.br/ValidarLicenca.php?codeAuth=d85f5> informando o seguinte código verificador: **d85f5**
Informações para Contato: Email: gabinete@femarrh.rr.gov.br; Telefone: (95) 98410-5459