

**CERTIFICADO RORAIMENSE DE REGULARIDADE  
AMBIENTAL - CRR****Nº: 0037/2025****EMIÇÃO: 17.02.2025**

A Fundação Estadual do Meio Ambiente e Recursos Hídricos de Roraima, no uso das atribuições que lhes são conferidas pela Lei Estadual n.º 001, Art.46, Inciso III e Art.02 de 26 de janeiro de 1991, e regulamentada pela Lei Delegada nº. 04 de 16 de janeiro de 2003 e da Lei Estadual nº. 815 de 07 de julho de 2011, de acordo com o Sistema de Licenciamento de Atividades Potencialmente Poluidoras, instituído através da Lei Complementar nº. 007 de 26 de agosto de 1994, concede o presente CERTIFICADO, referente ao Processo SEI 18201.000652/2025.18 ANÁLISE TÉCNICA CARTA IMAGEM- 16063837 PAR 16076530. Conforme FEMARH/DLGA/DUSAF (SEI- SISTEMA ELETRONICO DE INFORMAÇÕES). CONFORME: RESOLUÇÃO CEMAT Nº 01/2022.

**DADOS DO INTERESSADO**

NOME: ANA VITÓRIA DE LIMA BARBOZA

CPF/CNPJ: 022.343.532-54

ENDEREÇO: SÍTIO CRISTO REDENTOR, LOTE 40, POLO PRODUTIVO PASSARÃO, GLEBA MURUPU

MUNICÍPIO: BOA VISTA / RORAIMA

**CÓDIGO DA ATIVIDADE A SER LICENCIADA**

(G-01-01) Olericultura (floricultura, cultivo de hortaliças, legumes, especiarias hortícolas e curcubitáceas).

(G-02-02) Avicultura de postura.

(G-02-10) Piscicultura convencional com sistemas extensivo e semi-intensivo com cultivo de espécie nativa não carnívora.

(G-02-04) Suinocultura (ciclo completo).

ATIVIDADE: Certificado Roraimense de Regularidade Ambiental para AGRÍCOLA E PECUÁRIA em área de 3,0139 hectares.

ENDEREÇO DO EMPREENDIMENTO: SÍTIO CRISTO REDENTOR, LOTE 40, POLO PRODUTIVO PASSARÃO, GLEBA MURUPU

MUNICÍPIO: BOA VISTA / RORAIMA.

**Boa Vista - RR, 17/02/2025.**Documento Assinado Eletronicamente por **Keila Nunes Dourado**, Diretor(a) da DLGA/FEMARH-RR em **01/04/2025 às 10:08**Documento Assinado Eletronicamente por **Wagner Severo Nogueira**, Presidente da FEMARH-RR em **01/04/2025 às 13:50**

A autenticidade do documento pode ser conferida no endereço:

<https://validacao.femarh.rr.gov.br/ValidarLicenca.php?codeAuth=cde66> informando o seguinte código verificador: **cde66**

Informações para Contato: Email: gabinete@femarh.rr.gov.br; Telefone: (95) 98410-5459

**CONDICIONANTES**

1. Manter cópia autenticada ou original desta Licença na atividade à disposição da fiscalização;
2. Caso haja qualquer alteração na atividade que implique na mudança de sua classe conforme enquadramento contido no Anexo II da IN FEMARH nº 004/2015, o interessado fica obrigado a requerer a licença ambiental junto a FEMARH;
3. Todas as informações prestadas são de inteira responsabilidade do interessado pela atividade, respondendo legalmente pelas mesmas;
4. . A propriedade ou posse deverá ser inscrita no Cadastro Ambiental Rural (CAR) no prazo estabelecido na legislação;
5. Esta licença não exime o empreendedor da obtenção da outorga de direito de uso de recursos hídricos para captação de água e para lançamento de efluentes ou do Cadastro de Uso Insignificante, se for o caso;
6. Esta Licença não autoriza o corte, a exploração ou a supressão florestal;
7. Esta Licença Ambiental não é válida para atividades instaladas em APPs não consolidadas;
8. Esta Licença não exime o empreendedor de zelar pela conservação do solo e da água por meio de adoção de boas práticas agronômicas, minimizar os impactos ambientais, bem como cumprimento das determinações da legislação ambiental vigente.
9. A licença não é válida para atividades instaladas em área de Reserva Legal não consolidadas;
10. Que sejam cumpridas todas as ações descritas nas medidas mitigadoras constantes no PCA;

**OBS: ESTA LICENÇA NÃO AUTORIZA O DESMATAMENTO E A QUEIMA.**

A presente licença é válida apenas para as áreas desmatadas antes de 22/07/2008. Qualquer alteração da vegetação natural, posterior a 22/07/2008, constitui CRIME AMBIENTAL, devendo o interessado providenciar a regularização.

**femarh**  
Fundação Estadual do Meio Ambiente  
e Recursos Hídricos



Documento Assinado Eletronicamente por **Keila Nunes Dourado**, Diretor(a) da DLGA/FEMARH-RR em **01/04/2025 às 10:08**

Documento Assinado Eletronicamente por **Wagner Severo Nogueira**, Presidente da FEMARH-RR em **01/04/2025 às 13:50**

A autenticidade do documento pode ser conferida no endereço:

<https://validacao.femarh.rr.gov.br/ValidarLicenca.php?codeAuth=cde66> informando o seguinte código verificador: **cde66**

Informações para Contato: Email: gabinete@femarh.rr.gov.br; Telefone: (95) 98410-5459

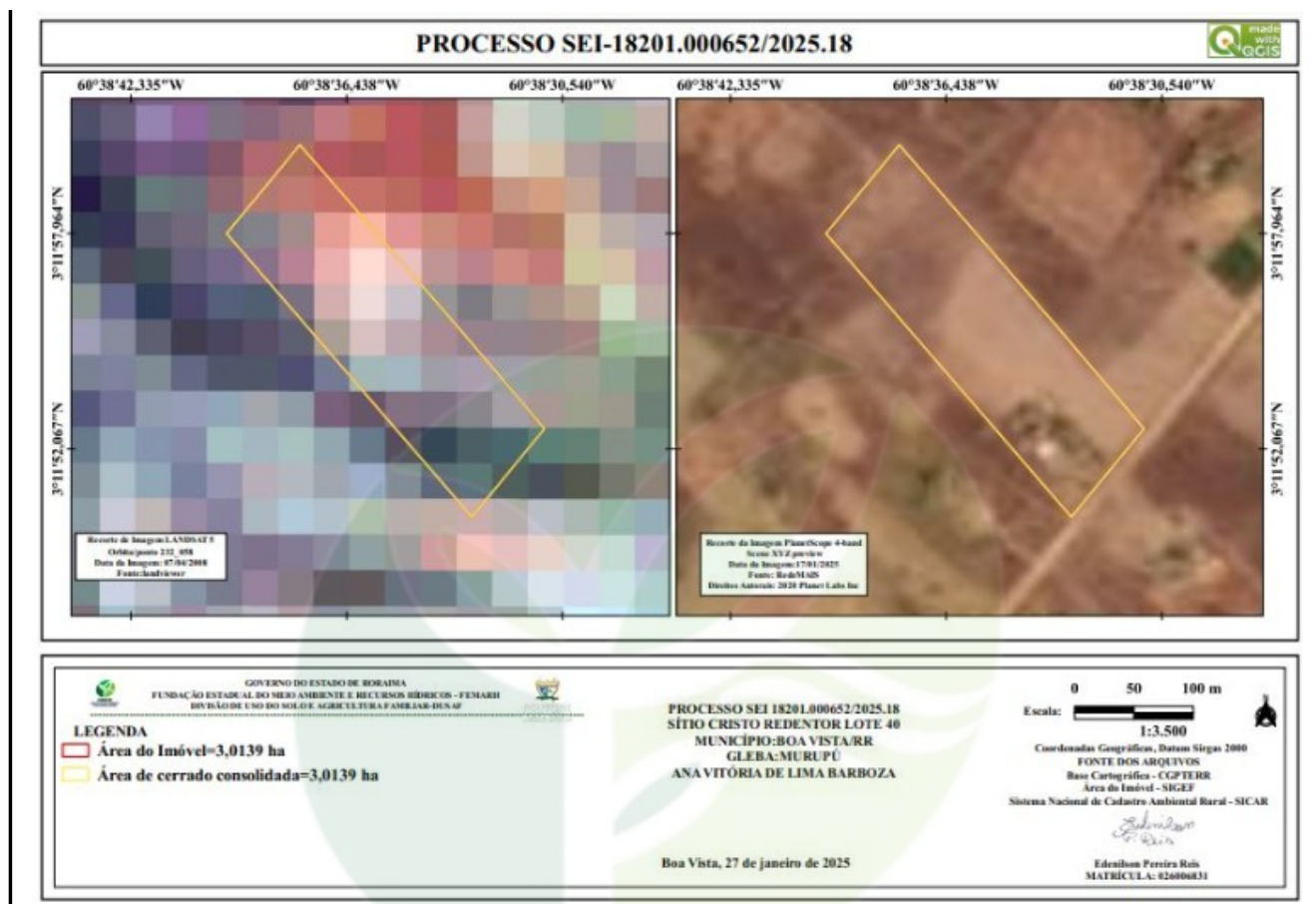

**femarrh**  
Fundação Estadual do Meio Ambiente  
e Recursos Hídricos



Documento Assinado Eletronicamente por **Keila Nunes Dourado**, Diretor(a) da DLGA/FEMARRH-RR em **01/04/2025 às 10:08**

Documento Assinado Eletronicamente por **Wagner Severo Nogueira**, Presidente da FEMARRH-RR em **01/04/2025 às 13:50**

A autenticidade do documento pode ser conferida no endereço:

<https://validacao.femarrh.rr.gov.br/ValidarLicenca.php?codeAuth=cde66> informando o seguinte código verificador: **cde66**

Informações para Contato: Email: gabinete@femarrh.rr.gov.br; Telefone: (95) 98410-5459

**PONTOS CRRA CERRADO**

<b>P</b>	<b>LATITUDE</b>	<b>LONGITUDE</b>	<b>P</b>	<b>LATITUDE</b>	<b>LONGITUDE</b>
<b>1</b>	3°12'0.39"N	60°38'37.72"W	<b>4</b>	3°11'57.96"N	60°38'39.72"W
<b>2</b>	3°11'52.62"N	60°38'31.03"W	<b>5</b>	3°12'0.39"N	60°38'37.72"W
<b>3</b>	3°11'50.21"N	60°38'33.01"W			



**femarh**  
Fundação Estadual do Meio Ambiente  
e Recursos Hídricos



Documento Assinado Eletronicamente por **Keila Nunes Dourado**, Diretor(a) da DLGA/FEMARH-RR em  
**01/04/2025 às 10:08**

Documento Assinado Eletronicamente por **Wagner Severo Nogueira**, Presidente da FEMARH-RR em  
**01/04/2025 às 13:50**

A autenticidade do documento pode ser conferida no endereço:

<https://validacao.femarh.rr.gov.br/ValidarLicenca.php?codeAuth=cde66> informando o seguinte código  
verificador: **cde66**

Informações para Contato: Email: gabinete@femarh.rr.gov.br; Telefone: (95) 98410-5459