

**CERTIFICADO RORAIMENSE DE REGULARIDADE
AMBIENTAL - CRR****Nº: 0031/2025****EMIÇÃO: 29.01.2025**

A Fundação Estadual do Meio Ambiente e Recursos Hídricos de Roraima, no uso das atribuições que lhes são conferidas pela Lei Estadual n.º 001, Art.46, Inciso III e Art.02 de 26 de janeiro de 1991, e regulamentada pela Lei Delegada nº. 04 de 16 de janeiro de 2003 e da Lei Estadual nº. 815 de 07 de julho de 2011, de acordo com o Sistema de Licenciamento de Atividades Potencialmente Poluidoras, instituído através da Lei Complementar nº. 007 de 26 de agosto de 1994, concede o presente CERTIFICADO, referente ao Processo SEI 18201.000841/2025.82 ANÁLISE TÉCNICA CARTA IMAGEM- 16053453 PAR 16094005. Conforme FEMARH/DLGA/DUSAF (SEI- SISTEMA ELETRÔNICO DE INFORMAÇÕES). CONFORME: RESOLUÇÃO CEMAT Nº 01/2022.

DADOS DO INTERESSADO

NOME: ALDETTE DA SILVA MORAM

CPF/CNPJ: 323.474.992-20

ENDEREÇO: SÍTIO MOREIRA, LOTE 365, P.A NOVA AMAZONIA I, GLEBA MURUPU

MUNICÍPIO: BOA VISTA / RR

CÓDIGO DA ATIVIDADE A SER LICENCIADA

(G-01) ATIVIDADES AGRÍCOLAS.

(G-01-01) Olericultura (floricultura, cultivo de hortaliças, legumes, especiarias hortícolas e curcubitáceas).

(G-01-03) Culturas anuais, excluindo a olericultura.

(G-02) ATIVIDADES PECUÁRIAS.

(G-02-01) Avicultura de corte e reprodução.

(G-02-04) Suinocultura (ciclo completo).

(G-02-08) Criação de eqüinos, muares, ovinos, caprinos, bovinos de corte e búfalos de corte (confinados).

ATIVIDADE: Certificado Roraimense de Regularidade Ambiental para AGRÍCOLA E PECUÁRIA em área de 19,7240 hectares.

ENDEREÇO DO EMPREENDIMENTO: SÍTIO MOREIRA, LOTE 365, P.A NOVA AMAZONIA I, GLEBA MURUPU

MUNICÍPIO: BOA VISTA / RR.

Boa Vista - RR, 29/01/2025.Documento Assinado Eletronicamente por **Keila Nunes Dourado**, Diretor(a) da DLGA/FEMARH-RR em **08/04/2025 às 10:10**Documento Assinado Eletronicamente por **Wagner Severo Nogueira**, Presidente da FEMARH-RR em **23/04/2025 às 08:47**

A autenticidade do documento pode ser conferida no endereço:

<https://validacao.femarth.rr.gov.br/ValidarLicenca.php?codeAuth=7e6a5> informando o seguinte código verificador: **7e6a5**

Informações para Contato: Email: gabinete@femarth.rr.gov.br; Telefone: (95) 98410-5459

CONDICIONANTES

1. Manter cópia autenticada ou original desta Licença na atividade à disposição da fiscalização;
2. Caso haja qualquer alteração na atividade que implique na mudança de sua classe conforme enquadramento contido no Anexo II da IN FEMARH nº 004/2015, o interessado fica obrigado a requerer a licença ambiental junto a FEMARH;
3. Todas as informações prestadas são de inteira responsabilidade do interessado pela atividade, respondendo legalmente pelas mesmas;
4. . A propriedade ou posse deverá ser inscrita no Cadastro Ambiental Rural (CAR) no prazo estabelecido na legislação;
5. Esta licença não exime o empreendedor da obtenção da outorga de direito de uso de recursos hídricos para captação de água e para lançamento de efluentes ou do Cadastro de Uso Insignificante, se for o caso;
6. Esta Licença não autoriza o corte, a exploração ou a supressão florestal;
7. Esta Licença Ambiental não é válida para atividades instaladas em APPs não consolidadas;
8. A licença não é válida para atividades instaladas em área de Reserva Legal não consolidadas;
9. A licença não é válida para atividades instaladas em área de Reserva Legal não consolidadas;

OBS: ESTA LICENÇA NÃO AUTORIZA O DESMATAMENTO E A QUEIMA.

A presente licença é válida apenas para as áreas desmatadas antes de 22/07/2008. Qualquer alteração da vegetação natural, posterior a 22/07/2008, constitui CRIME AMBIENTAL, devendo o interessado providenciar a regularização.

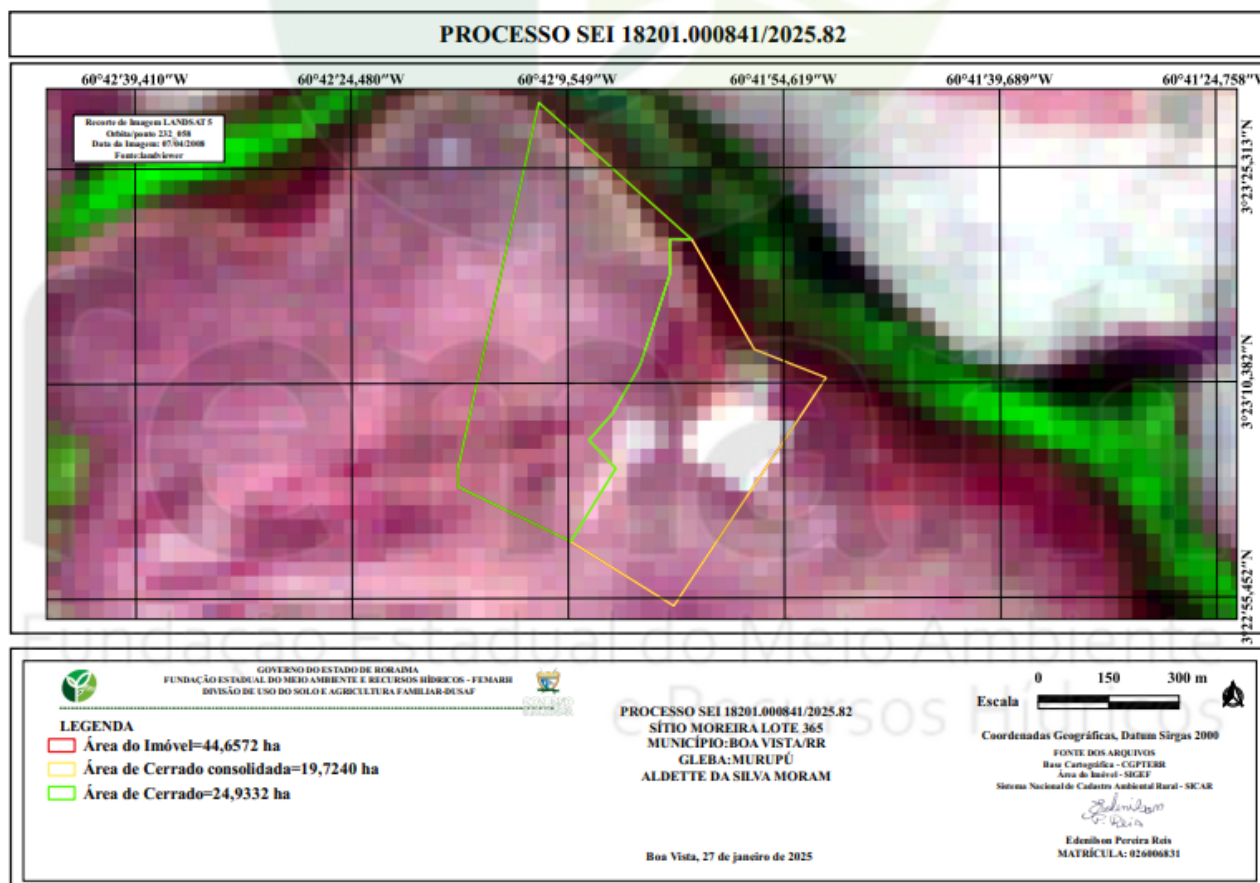

Documento Assinado Eletronicamente por **Keila Nunes Dourado**, Diretor(a) da DLGA/FEMARH-RR em **08/04/2025 às 10:10**

Documento Assinado Eletronicamente por **Wagner Severo Nogueira**, Presidente da FEMARH-RR em **23/04/2025 às 08:47**

A autenticidade do documento pode ser conferida no endereço:

<https://validacao.femarh.rr.gov.br/ValidarLicenca.php?codeAuth=7e6a5> informando o seguinte código verificador: **7e6a5**

Informações para Contato: Email: gabinete@femarh.rr.gov.br; Telefone: (95) 98410-5459



PONTOS CRRA CERRADO

P	LATITUDE	LONGITUDE	P	LATITUDE	LONGITUDE
1	3°23'6.43"N	60°42'8.11"W	3	3°23'10.73"N	60°41'51.71"W
2	3°23'20.37"N	60°42'2.47"W	4	3°22'59.40"N	60°42'9.38"W



femarh

Fundação Estadual do Meio Ambiente
e Recursos Hídricos



Documento Assinado Eletronicamente por **Keila Nunes Dourado**, Diretor(a) da DLGA/FEMARH-RR em **08/04/2025 às 10:10**

Documento Assinado Eletronicamente por **Wagner Severo Nogueira**, Presidente da FEMARH-RR em **23/04/2025 às 08:47**

A autenticidade do documento pode ser conferida no endereço:

<https://validacao.femarh.rr.gov.br/ValidarLicenca.php?codeAuth=7e6a5> informando o seguinte código verificador: **7e6a5**

Informações para Contato: Email: gabinete@femarh.rr.gov.br; Telefone: (95) 98410-5459