



femarth
Fundação Estadual do Meio Ambiente
e Recursos Hídricos

REPÚBLICA FEDERATIVA DO BRASIL
GOVERNO DO ESTADO DE RORAIMA

FUNDAÇÃO ESTADUAL DO MEIO AMBIENTE E RECURSOS HÍDRICOS - FEMARH

BOLETIM HIDROMETEOROLÓGICO

Acompanhe o Boletim Diário no site: <https://femarth.rr.gov.br/paginas/diretorias/drhi/boletins/>
Ou receba diariamente o Boletim pelo grupo: <https://chat.whatsapp.com/C4ndC9kKutImX9WDLN1ul>

Nº 3337
Elaborado: 29/11/25

Técnico responsável:
Ramón Wellingson Alves Martins
Analista Ambiental/Fiscal/Meteorologista
CREA: 090603845-9

Comportamento e Análise da Precipitação

Dados do Centro de Previsão de Tempo e Estudos Climáticos (CPTEC), mostra na *Figura 1*, a precipitação observada do mês anterior. Dados registrados pela estação automática A135 (<https://tempo.inmet.gov.br/TabelaEstacoes/A135> (2.816944, -60.690833)) do Instituto Nacional de Meteorologia (INMET), mostra que em novembro de 2025 já choveu **26,8mm** em Boa Vista; e que durante 7 dias de chuva no mês de outubro de 2025, o acumulado de precipitação foi de 145,6mm (110,1% acima da média do mês) na capital. A *Figura 2* indica que a previsão para o trimestre NOV-DEZ-JAN, são de chuvas próximas a normal climatológica em Roraima. Conforme dados do Inmet, a referência histórica de precipitação anual em Boa Vista é de 1751,7mm de chuva. De janeiro a outubro de 2025, o acumulado de precipitação em Boa Vista (dados da estação automática A135 do Inmet) é de 2014,7mm; com a **maior precipitação** no mês de **julho (525,8mm)** e a **menor precipitação** no mês de **fevereiro (13mm)**.

Localização Estação Inmet A135: <https://earth.google.com/earth/d/1alo6DCIE1m9yfHhATW3tU-rLjU-7EiYL?usp=sharing>

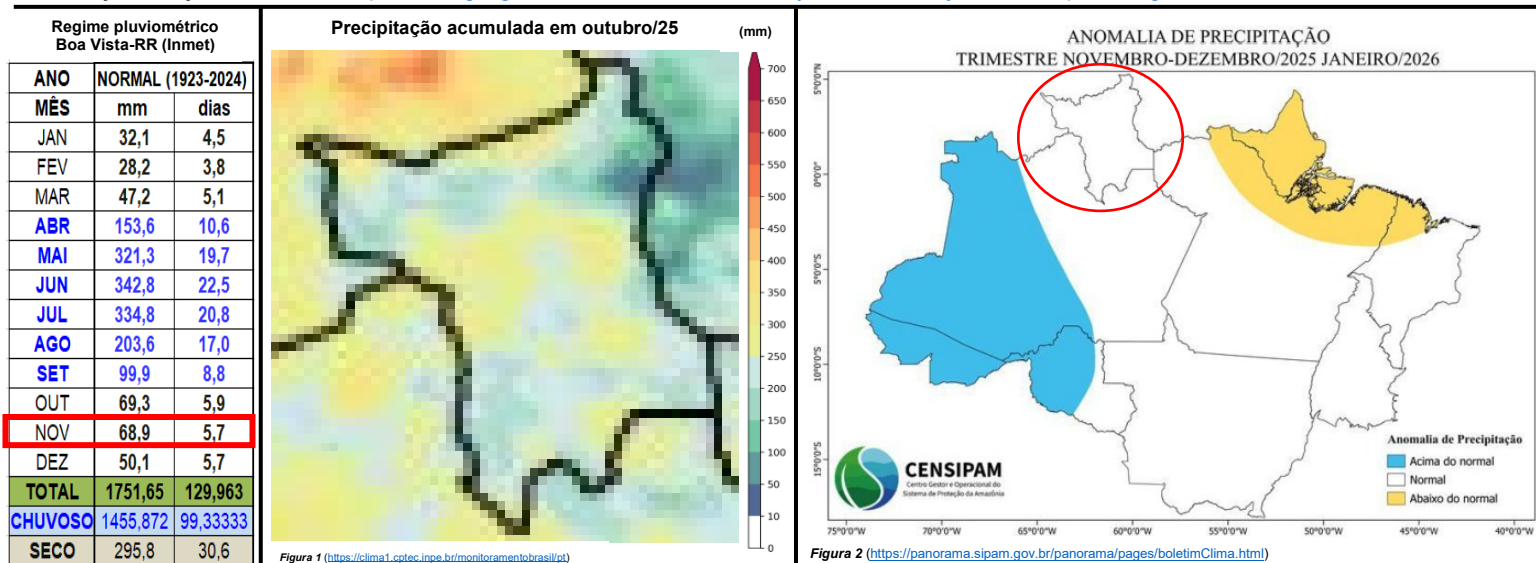

Previsão de Precipitação

De acordo com informações do CENSIPAM (Centro Gestor e Operacional do Sistema de Proteção da Amazônia), a previsão para a capital Boa Vista-RR é de tempo **nublado a parcialmente nublado com possibilidade de chuva em áreas isoladas**; com temperaturas variando entre 24°C e 31°C, umidade do ar variando entre 60% e 100% e ventos com direção SE-E; intensidade: fracos; com rajadas isoladas de vento.

(<https://aplicativos.sipam.gov.br/portalmeteorologia/pages/visualizarPrevisaoTempo.faces>). E conforme o modelo de previsão da *Figura 3*; chuvas próximas de 50mm poderão ser atingidas no sudoeste do Estado.

Em relação a previsão sazonal, as temperaturas da superfície do mar (TSM) no Pacífico Equatorial abaixo da média avançam sobre as áreas de monitoramento nas regiões de Niño 3 e Niño 3.4. Além disso, os modelos indicam o estabelecimento do fenômeno La Niña, inicialmente com fraca intensidade, nos próximos meses. No Atlântico, a previsão indica que águas anormalmente aquecidas devem se concentrar no Atlântico Norte, favorecendo o deslocamento da Zona de Convergência Intertropical (ZCIT) para o norte de sua posição climatológica. Espera-se também maior frequência de chuvas no oeste da região.

Diante dessas condições, o prognóstico climático para o trimestre NOV-DEZ-JAN de 2025 em Roraima é de chuvas próximas da normalidade; e temperaturas próximas da média histórica.

(<https://panorama.sipam.gov.br/panorama/pages/boletimClima.html>)

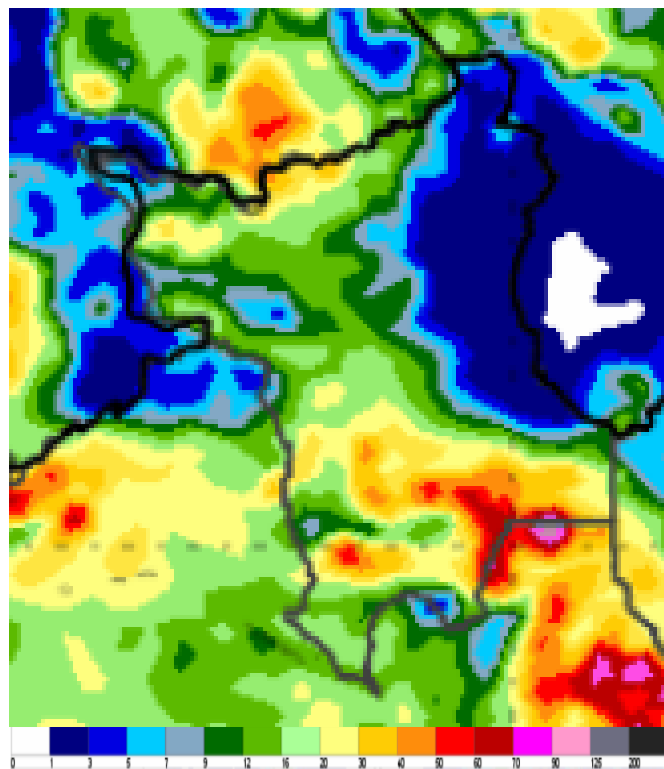

<https://vime.inmet.gov.br/CO>



femarth
Fundação Estadual do Meio Ambiente
e Recursos Hídricos

REPÚBLICA FEDERATIVA DO BRASIL
GOVERNO DO ESTADO DE RORAIMA
FUNDAÇÃO ESTADUAL DO MEIO AMBIENTE E RECURSOS HÍDRICOS - FEMARH

Monitoramento de Níveis Fluviométricos

Segundo dados obtidos da RHN (Rede Hidrometeorológica Nacional), hoje, os níveis dos principais rios do Estado estão descritos no relatório das Estações Telemétricas abaixo:

| Nível e vazão dos principais rios de Roraima | | | | | | | | |
|---|-------------------|------------------|--------------------|------------------|--------------------|-------------|------------|------------------------|
| Nome da Estação | Município – UF | Nível atual (cm) | Vazão atual (m³/s) | Nível ontem (cm) | Vazão ontem (m³/s) | Desceu (cm) | Subiu (cm) | Cota de Inundação (cm) |
| FAZENDA BANDEIRA BRANCA (Rio Cotingo/14540000) 4°37'50.2"N / 60°28'14.2"W / 631m | UIRAMUTÃ – RR | 153 | 35 | 153 | 35 | - | - | 392 |
| RIO MAÚ (Rio Maú ou Irengr/14526400) 4°34'34.0"N / 60°08'22.9"W / 503m | UIRAMUTÃ – RR | - | - | - | - | - | - | - |
| VILA SURUMU (Rio Surumu/14530000) 4°11'46.0"N / 60°47'38.0"W / 119m | PACARAIMA – RR | 307 | 20 | 309 | 21 | -2 | - | 490 |
| MARACÁ (Rio Uraricoera/14489000) 3°21'10.1"N / 61°25'19.9"W / 90m | ALTO ALEGRE – RR | 507 | 872 | 500 | 834 | - | +7 | 797 |
| FAZENDA PASSARÃO (Rio Uraricoera/14515000) 3°12'28.1"N / 60°34'16.0"W / 81m | BOA VISTA – RR | 685 | 999 | 692 | 1039 | -7 | - | 1055 |
| FAZENDA CAJUPIRANGA (Rio Uraricoera/14495000) 3°26'17.2"N / 61°02'12.1"W / 79m | ALTO ALEGRE – RR | 582 | 852 | 586 | 874 | -4 | - | - |
| FÊ E ESPERANÇA (Rio Mucajaí/14680001) 2°52'14.9"N / 61°26'26.2"W / 78m | MUCAJAÍ – RR | 296 | 300 | 301 | 311 | -5 | - | - |
| MUCAJAÍ (Rio Mucajaí/14690000) 2°28'17.0"N / 60°55'04.1"W / 75m | MUCAJAÍ – RR | 1045 | 423 | 1046 | 425 | -1 | - | 1411 |
| FAZENDA PARAÍSO (Rio Branco/14558000) 3°19'04.1"N / 60°20'40.9"W / 73m | BONFIM – RR | 502 | 163 | 502 | 163 | - | - | 1091 |
| PONTE DO TACUTU (Rio Tacutu/14527000) 3°34'03.0"N / 59°53'17.9"W / 72m | NORMÂNDIA – RR | 456 | 80 | 437 | 60 | - | +19 | 1121 |
| FAZENDA RECREIO (Rio Cauamé/14235200) 2°51'51.1"N / 60°45'06.1"W / 69m | BOA VISTA – RR | - | - | - | - | - | - | - |
| BOA VISTA (Rio Branco/14620000) 2°49'36.1"N / 60°39'22.0"W / 60m | BOA VISTA – RR | 151 | 1116 | 149 | 1095 | - | +2 | 850 |
| CARACARAÍ (Rio Branco/14710000) 1°49'17.0"N / 61°07'25.0"W / 47m | CARACARAÍ – RR | 218 | 1599 | 210 | 1531 | - | +8 | 900 |
| SANTA MARIA DO BOIAÇU (Rio Branco/14790000) 0°30'19.1"S / 61°47'11.0"W / 33m | RORAINÓPOLIS – RR | 503 | - | 502 | - | - | +1 | - |

Fonte: <https://www.snirh.gov.br/hidrotelemetria/acompanhamentoPcd.aspx>

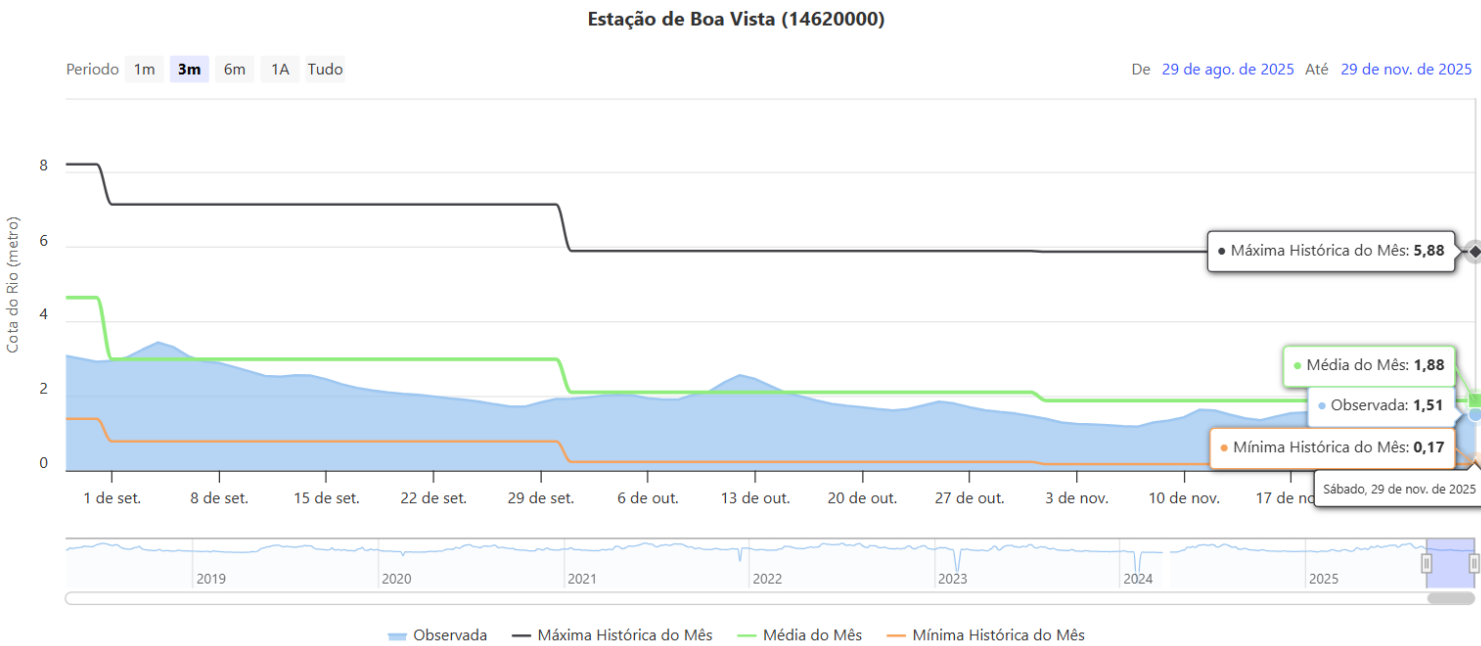

Fonte: <https://hidro.sipam.gov.br/rios>

Boletim elaborado com dados fornecidos pela ANA, CAER, CEMADEN, CENSIPAM, CPRM, FUNCEME, FEMARH, INMET, INPA, INPE.. O uso das informações contidas neste boletim é de completa responsabilidade do usuário

FUNDAÇÃO ESTADUAL DO MEIO AMBIENTE E RECURSOS HÍDRICOS - FEMARH
Av. Ville Roy, 4935 - São Pedro.
Boa Vista - RR,69.306-665



femarth
Fundação Estadual do Meio Ambiente
e Recursos Hídricos

REPÚBLICA FEDERATIVA DO BRASIL
GOVERNO DO ESTADO DE RORAIMA
FUNDAÇÃO ESTADUAL DO MEIO AMBIENTE E RECURSOS HÍDRICOS - FEMARH

Variação SEMANAL dos níveis dos principais rios de Roraima

| Nome da Estação | Município - UF | 21/11/25 (cm) | 28/11/25 (cm) | DESCEU (cm) | SUBIU (cm) |
|--|-------------------|------------------|------------------|----------------|---------------|
| FAZENDA BANDEIRA BRANCA (Rio Cotingo/ <u>14540000</u>) 4°37'50.2"N / 60°28'14.2"W / 631m | UIRAMUTÃ – RR | 153 | 153 | - | - |
| RIO MAÚ (Rio Maú ou Irenge/ <u>14526400</u>) 4°34'34.0"N / 60°08'22.9"W / 503m | UIRAMUTÃ – RR | - | - | - | - |
| VILA SURUMU (Rio Surumu/ <u>14530000</u>) 4°11'46.0"N / 60°47'38.0"W / 119m | PACARAIMA – RR | 311 | 309 | -2 | - |
| MARACÁ (Rio Uraricoera/ <u>14489000</u>) 3°21'10.1"N / 61°25'19.9"W / 90m | ALTO ALEGRE – RR | 489 | 500 | - | +11 |
| FAZENDA PASSARÃO (Rio Uraricoera/ <u>14515000</u>) 3°12'28.1"N / 60°34'16.0"W / 81m | BOA VISTA – RR | 662 | 692 | - | +30 |
| FAZENDA CAJUPIRANGA (Rio Uraricoera/ <u>14495000</u>) 3°26'17.2"N / 61°02'12.1"W / 79m | ALTO ALEGRE – RR | 560 | 586 | - | +26 |
| FÉ E ESPERANÇA (Rio Mucajaí/ <u>14680001</u>) 2°52'14.9"N / 61°26'26.2"W / 78m | MUCAJAÍ – RR | 279 | 301 | - | +22 |
| MUCAJAÍ (Rio Mucajaí/ <u>14690000</u>) 2°28'17.0"N / 60°55'04.1"W / 75m | MUCAJAÍ – RR | 1006 | 1046 | - | +40 |
| FAZENDA PARAISO (Rio Branco/ <u>14558000</u>) 3°19'04.1"N / 60°20'40.9"W / 73m | BONFIM – RR | 500 | 502 | - | +2 |
| PONTE DO TACUTU (Rio Tacutu/ <u>14527000</u>) 3°34'03.0"N / 59°53'17.9"W / 72m | NORMÂNDIA – RR | 445 | 437 | -8 | - |
| FAZENDA RECREIO (Rio Cauamê/ <u>14235200</u>) 2°51'51.1"N / 60°45'06.1"W / 69m | BOA VISTA – RR | - | - | - | - |
| BOA VISTA (Rio Branco/ <u>14620000</u>) 2°49'36.1"N / 60°39'22.0"W / 60m | BOA VISTA – RR | 134 | 149 | - | +15 |
| CARACARAÍ (Rio Branco/ <u>14710000</u>) 1°49'17.0"N / 61°07'25.0"W / 47m | CARACARAÍ – RR | 216 | 210 | -6 | - |
| SANTA MARIA DO BOIAÇU (Rio Branco/ <u>14790000</u>) 0°30'19.1"S / 61°47'11.0"W / 33m | RORAINÓPOLIS – RR | 514 | 502 | -12 | - |

Variação MENSAL dos níveis dos principais rios de Roraima

| Nome da Estação | Município - UF | 01/10/25 (cm) | 31/10/25 (cm) | DESCEU (cm) | SUBIU (cm) |
|--|-------------------|------------------|------------------|----------------|---------------|
| FAZENDA BANDEIRA BRANCA (Rio Cotingo/ <u>14540000</u>) 4°37'50.2"N / 60°28'14.2"W / 631m | UIRAMUTÃ – RR | 167 | 201 | - | +34 |
| RIO MAÚ (Rio Maú ou Irenge/ <u>14526400</u>) 4°34'34.0"N / 60°08'22.9"W / 503m | UIRAMUTÃ – RR | 82 | - | - | - |
| VILA SURUMU (Rio Surumu/ <u>14530000</u>) 4°11'46.0"N / 60°47'38.0"W / 119m | PACARAIMA – RR | 311 | 332 | - | +21 |
| MARACÁ (Rio Uraricoera/ <u>14489000</u>) 3°21'10.1"N / 61°25'19.9"W / 90m | ALTO ALEGRE – RR | 570 | 490 | -80 | - |
| FAZENDA PASSARÃO (Rio Uraricoera/ <u>14515000</u>) 3°12'28.1"N / 60°34'16.0"W / 81m | BOA VISTA – RR | 717 | 673 | -44 | - |
| FAZENDA CAJUPIRANGA (Rio Uraricoera/ <u>14495000</u>) 3°26'17.2"N / 61°02'12.1"W / 79m | ALTO ALEGRE – RR | 647 | 570 | -77 | - |
| FÉ E ESPERANÇA (Rio Mucajaí/ <u>14680001</u>) 2°52'14.9"N / 61°26'26.2"W / 78m | MUCAJAÍ – RR | 309 | 286 | -23 | - |
| MUCAJAÍ (Rio Mucajaí/ <u>14690000</u>) 2°28'17.0"N / 60°55'04.1"W / 75m | MUCAJAÍ – RR | 1090 | 1074 | -16 | - |
| FAZENDA PARAISO (Rio Branco/ <u>14558000</u>) 3°19'04.1"N / 60°20'40.9"W / 73m | BONFIM – RR | 534 | 515 | -29 | - |
| PONTE DO TACUTU (Rio Tacutu/ <u>14527000</u>) 3°34'03.0"N / 59°53'17.9"W / 72m | NORMÂNDIA – RR | - | 460 | - | - |
| FAZENDA RECREIO (Rio Cauamê/ <u>14235200</u>) 2°51'51.1"N / 60°45'06.1"W / 69m | BOA VISTA – RR | - | - | - | - |
| BOA VISTA (Rio Branco/ <u>14620000</u>) 2°49'36.1"N / 60°39'22.0"W / 60m | BOA VISTA – RR | 193 | 146 | -47 | - |
| CARACARAÍ (Rio Branco/ <u>14710000</u>) 1°49'17.0"N / 61°07'25.0"W / 47m | CARACARAÍ – RR | 282 | 256 | -26 | - |
| SANTA MARIA DO BOIAÇU (Rio Branco/ <u>14790000</u>) 0°30'19.1"S / 61°47'11.0"W / 33m | RORAINÓPOLIS – RR | 623 | 614 | -9 | - |

Boletim elaborado com dados fornecidos pela ANA, CAER, CEMADEN, CENSIPAM, CPRM, FUNCME, FEMARH, INMET, INPA, INPE. O uso das informações contidas neste boletim é de completa responsabilidade do usuário.



femarth
Fundação Estadual do Meio Ambiente
e Recursos Hídricos

REPÚBLICA FEDERATIVA DO BRASIL
GOVERNO DO ESTADO DE RORAIMA
FUNDAÇÃO ESTADUAL DO MEIO AMBIENTE E RECURSOS HÍDRICOS - FEMARH

FOCOS DE FOGO: Em novembro de 2025, foram registrados pelo satélite de referência (<https://queimadas.dqi.inpe.br/queimadas/portal/>), 178 focos de fogo no Estado de Roraima, totalizando 1366 focos no ano. A média de novembro da Amazônia Legal é de 14776 focos; já a média anual é 147896. Em Roraima, a média de novembro é de 167 focos; já a média anual é de 2177. Em novembro de 2024 registrou-se 206 focos de um total anual de 5358. A relação foco x queimada não é direta nas imagens de satélite. Um foco indica a existência de fogo em um elemento de resolução da imagem (pixel). Neste pixel pode haver uma ou várias frentes de fogo ativo distintas que a indicação será de um único foco ou ponto.

| Ano/Mês | JAN | FEV | MAR | ABR | MAI | JUN | JUL | AGO | SET | OUT | NOV | DEZ | TOTAL |
|----------------------|--------|--------|--------|--------|-------|--------|--------|--------|--------|--------|--------|------|--------|
| MÉDIA Amazônia Legal | 1840 | 1104 | 1405 | 1104 | 2231 | 5208 | 10109 | 35109 | 45484 | 22966 | 14776 | 6844 | 147896 |
| Focos em 2025 | 384 | 83 | 390 | 26 | 1 | 13 | 18 | 37 | 108 | 128 | 178 | | 1366 |
| (%) | -79,1% | -92,5% | -72,2% | -97,6% | -100% | -99,8% | -99,8% | -99,9% | -99,8% | -99,4% | -98,8% | | -99,1% |

| | | | | | | | | | | | | | |
|---------------|-------|--------|--------|--------|--------|--------|-------|--------|-------|-------|-------|-----|--------|
| MÉDIA Roraima | 374 | 440 | 631 | 225 | 26 | 7 | 6 | 19 | 54 | 118 | 167 | 184 | 2177 |
| Focos em 2025 | 384 | 83 | 390 | 26 | 1 | 13 | 18 | 37 | 108 | 128 | 178 | | 1366 |
| (%) | +2,7% | -81,1% | -38,2% | -88,4% | -96,2% | +85,7% | +200% | +94,7% | +100% | +8,5% | +6,6% | | -37,3% |

| | | | | | | | | | | | | | |
|---------------|--------|------|--------|------|--------|-------|-------|-------|------|-------|--------|-----|--------|
| Focos em 2024 | 604 | 2057 | 1429 | 519 | 14 | 4 | 3 | 41 | 80 | 122 | 206 | 279 | 5358 |
| Focos em 2025 | 384 | 83 | 390 | 26 | 1 | 13 | 18 | 37 | 108 | 128 | 178 | | 1366 |
| (%) | -36,4% | -96% | -72,7% | -95% | -92,9% | +225% | +500% | -9,8% | +35% | +4,9% | -13,6% | | -74,5% |

| | | | | | | | | | | | | | |
|-------------------|----------------|----------------|----------------|----------------|---------------|--------------|--------------|--------------|---------------|---------------|---------------|---------------|----------------|
| Máximo em Roraima | 1958 (2016) | 2057 (2024) | 2433 (2019) | 1134 (2019) | 277 (2009) | 29 (2012) | 21 (2009) | 78 (2023) | 194 (2023) | 409 (2023) | 468 (2023) | 410 (2006) | 5358 (2024) |
| Mínimo em Roraima | 15 (1999) | 20 (1999) | 81 (2022) | 7 (2022) | 1 (2025) | 1 (2010) | 1 (2016) | 1 (1999) | 1 (2001) | 1 (1998) | 1 (1998) | 16 (1998) | 21 (1998) |

Fonte: Inpe

Previsão de risco de fogo para os próximos dias:

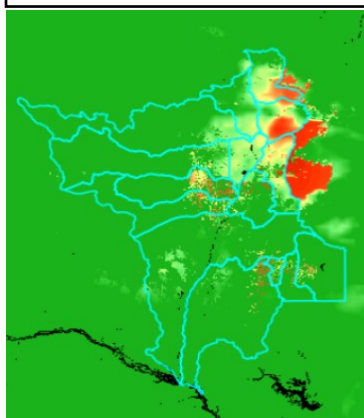

Mapa dos focos de fogo em novembro/25

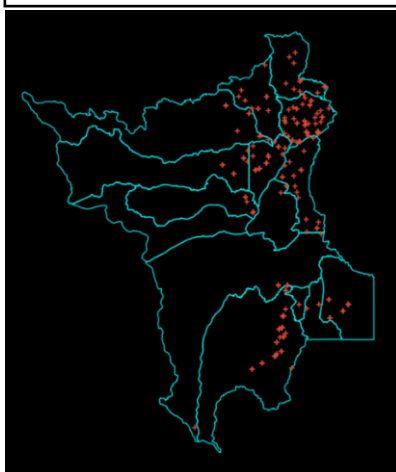

Focos de fogo por município em novembro/25
Total: 178 Focos
(0,9% do total Brasil: 20147 focos = 14ª posição)

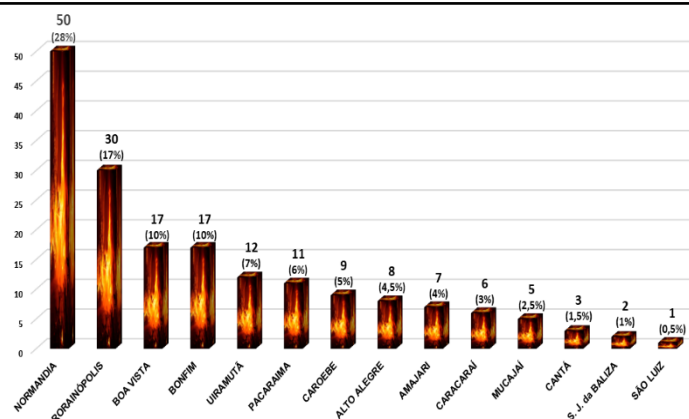

ÍNDICE DE QUALIDADE DO AR

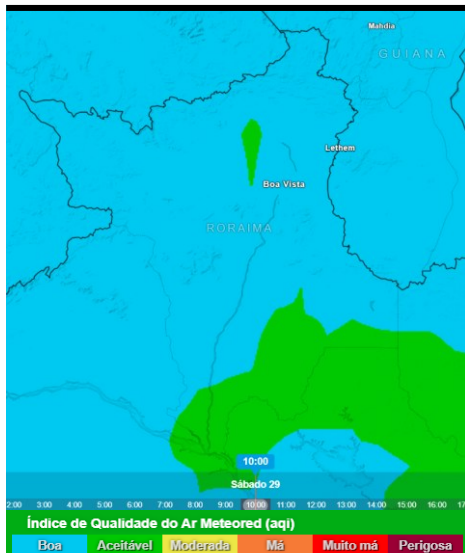

Fonte: <https://www.tempo.pt/mapas-do-tempo/>

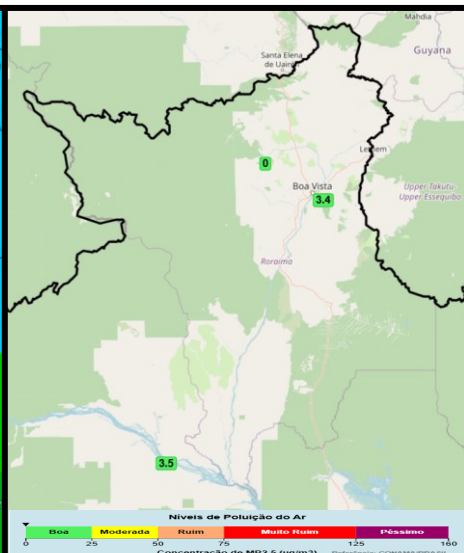

Fonte: <https://apps.elva.com.br/>

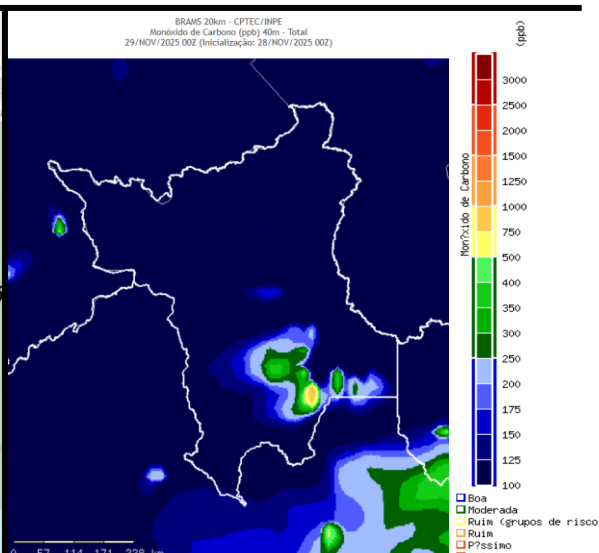

Fonte: <http://meioambiente.cptec.inpe.br/>

FUNDAÇÃO ESTADUAL DO MEIO AMBIENTE E RECURSOS HÍDRICOS - FEMARH
Av. Ville Roy, 4935 - São Pedro.
Boa Vista - RR,69.306-665



femarth
Fundação Estadual do Meio Ambiente
e Recursos Hídricos

REPÚBLICA FEDERATIVA DO BRASIL
GOVERNO DO ESTADO DE RORAIMA
FUNDAÇÃO ESTADUAL DO MEIO AMBIENTE E RECURSOS HÍDRICOS - FEMARH

Acompanhe o Boletim Diário no site: <https://femarth.rr.gov.br/boletins-drhi/>
Ou receba o Boletim pelo grupo: <https://chat.whatsapp.com/C4ndC9kKLutJmX9WDLN1ul>

Acumulado mensal de precipitação, em milímetros, de janeiro a setembro de 2025 das Estações Telemétricas da ANA/CPRM/FEMARH

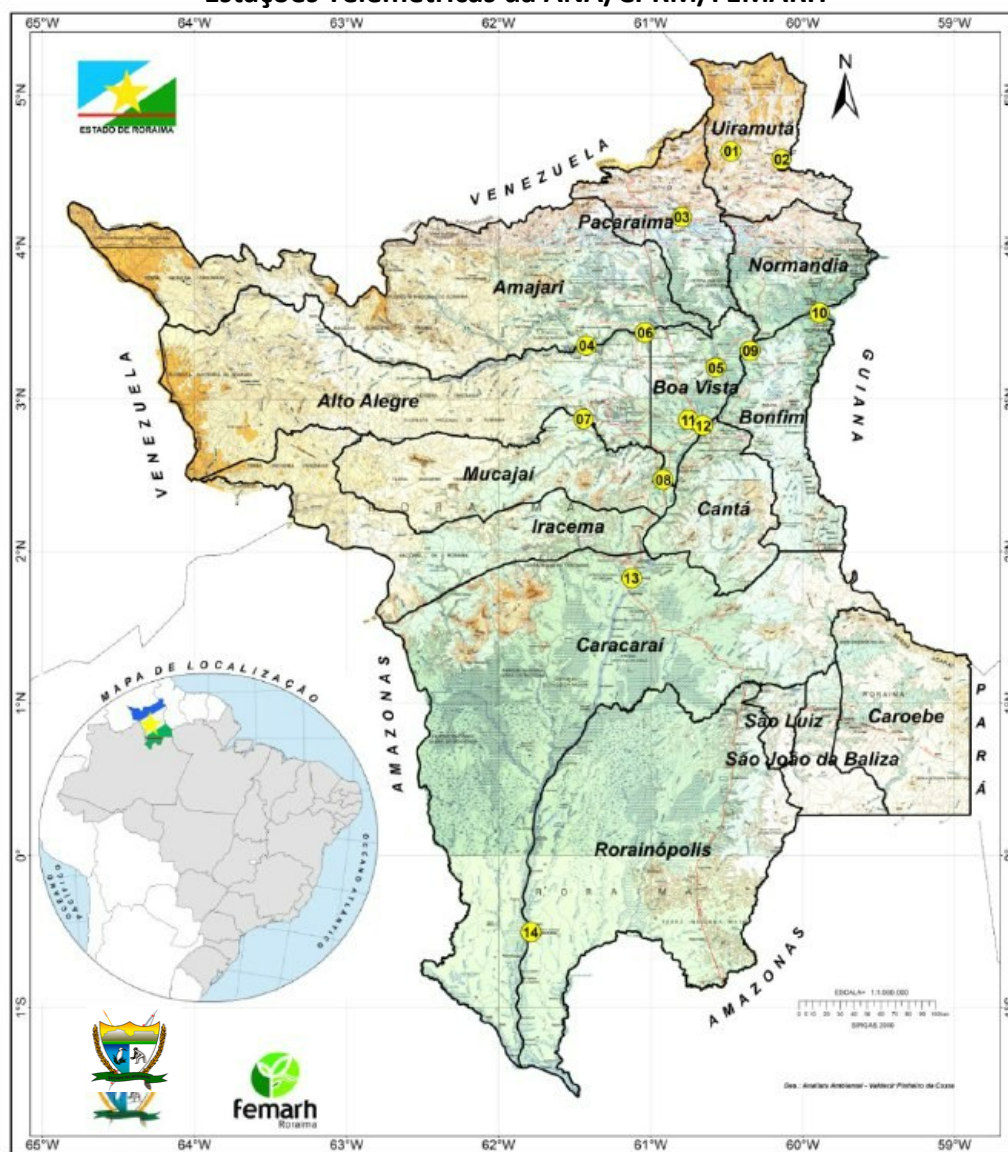

| Estação/Precipitação (mm) | JAN | FEV | MAR | ABR | MAI | JUN | JUL | AGO | SET | OUT | NOV | DEZ | Total |
|---|-----|-----|------|------|------|------|------|------|------|------|-----|-----|-------|
| 01 FAZENDA BANDEIRA BRANCA (Rio Cotíngo) 4°37'50.2"N / 60°28'14.2"W / 631m (Uiramutã) | 40 | 58 | 83 | 174 | 298 | 240 | 198 | 106 | 13 | 93 | | | 1303 |
| 02 RIO MAÚ (Rio Maú ou Iremg) 4°34'34.0"N / 60°08'22.9"W / 503m (Uiramutã) | 26 | 34 | 76 | 124 | 203 | 2 | 17 | 182 | 671 | 349 | | | 1684 |
| 03 VILA SURUMU (Rio Surumu) 4°11'46.0"N / 60°47'38.0"W / 119m (Pacaraima) | 12 | 17 | 177 | 137 | 412 | 312 | 517 | 83 | 42 | 108 | | | 1817 |
| 04 MARACÁ (Rio Uraricoera) 3°21'10.1"N / 61°25'19.9"W / 90m (Alto Alegre) | 25 | 48 | 97 | 257 | 517 | 141 | 469 | 54 | 18 | 2 | | | 1628 |
| 05 FAZENDA PASSARÃO (Rio Uraricoera) 3°12'28.1"N / 60°34'16.0"W / 81m (Boa Vista) | 20 | 1 | 195 | 215 | 235 | 297 | 332 | 157 | 73 | 79 | | | 1604 |
| 06 FAZENDA CAJUPIRANGA (Rio Uraricoera) 3°26'17.2"N / 61°02'12.1"W / 79m (Alto Alegre) | 17 | 82 | 151 | 209 | 595 | 313 | 461 | 174 | 19 | 1149 | | | 3170 |
| 07 FÉ E ESPERANÇA (Rio Muçajai) 2°52'14.9"N / 61°26'26.2"W / 78m (Muçajai) | 91 | 80 | 220 | 300 | 466 | 404 | 547 | 173 | 121 | 189 | | | 2501 |
| 08 MUCAJAI (Rio Muçajai) 2°28'17.0"N / 60°55'04.1"W / 75m (Muçajai) | 26 | 63 | 350 | 272 | 150 | - | - | - | 6 | 49 | | | 916 |
| 09 FAZENDA PARAÍSO (Rio Branco) 3°19'04.1"N / 60°20'40.9"W / 73m (Bonfim) | 27 | 42 | 240 | 226 | 270 | 247 | 443 | 169 | 19 | 118 | | | 1801 |
| 10 PONTE DO TACUTU (Rio Tacutu) 3°34'03.0"N / 59°53'17.9"W / 72m (Normandia) | 28 | 2 | 35 | 79 | 204 | 188 | 37 | 190 | - | 9 | | | 772 |
| 11 FAZENDA RECREIO (Rio Cauamé) 2°51'51.1"N / 60°45'06.1"W / 69m (Boa Vista) | - | - | - | - | - | - | 111 | - | - | 0 | | | 111 |
| 12 BOA VISTA (Rio Branco) 2°49'36.1"N / 60°39'22.0"W / 60m (Boa Vista) | 52 | 3 | 164 | 30 | 177 | 287 | 451 | 122 | 25 | 179 | | | 1490 |
| 13 CARACARÁ (Rio Branco) 1°49'17.0"N / 61°07'25.0"W / 47m (Caracará) | 17 | 202 | 254 | 240 | 479 | 286 | 373 | 195 | 85 | 82 | | | 2213 |
| 14 SANTA MARIA DO BOIAÇU (Rio Branco) 0°30'19.1"S / 61°47'11.0"W / 33m (Rorainópolis) | 190 | 351 | 371 | 360 | 268 | 385 | 244 | 167 | 230 | 129 | | | 2695 |
| Total do mês (mm) | 571 | 983 | 2413 | 2623 | 4274 | 3102 | 4200 | 1772 | 1322 | 2535 | | | 23795 |

Fonte: <https://www.snirh.gov.br/hidrotelemetria/acompanhamentoPcd.aspx>

MAIOR PRECIPITAÇÃO
MENOR PRECIPITAÇÃO

FUNDAÇÃO ESTADUAL DO MEIO AMBIENTE E RECURSOS HÍDRICOS - FEMARH
Av. Ville Roy, 4935 - São Pedro.
Boa Vista - RR,69.306-665



femarth
Fundação Estadual do Meio Ambiente
e Recursos Hídricos

REPÚBLICA FEDERATIVA DO BRASIL
GOVERNO DO ESTADO DE RORAIMA

FUNDAÇÃO ESTADUAL DO MEIO AMBIENTE E RECURSOS HÍDRICOS - FEMARH

Monitor de Secas Setembro/2025

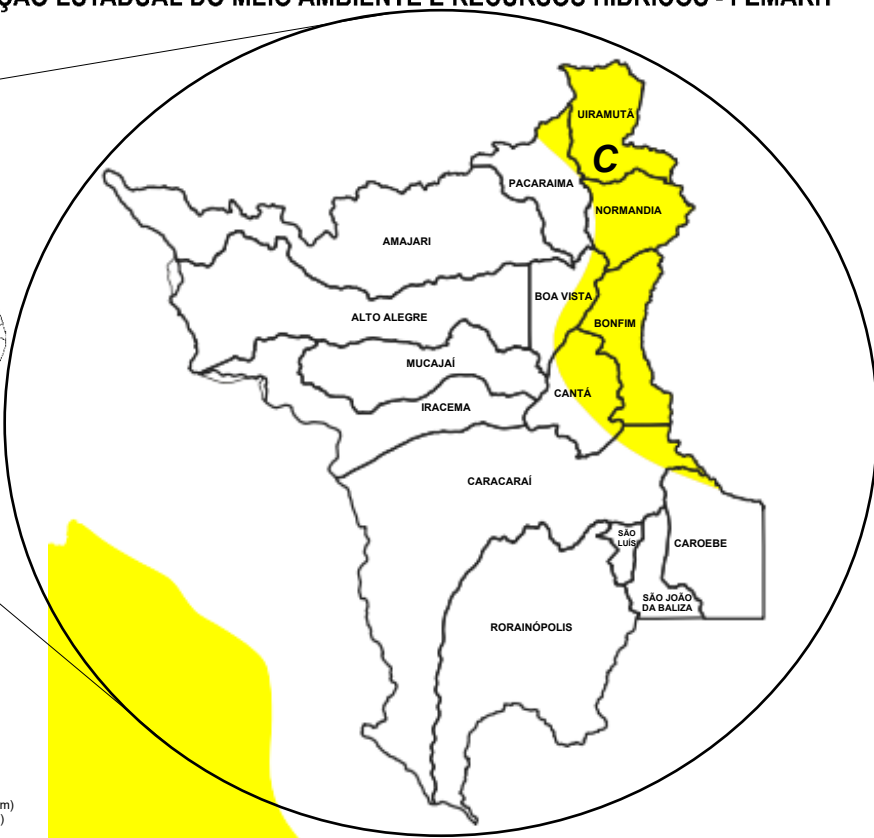
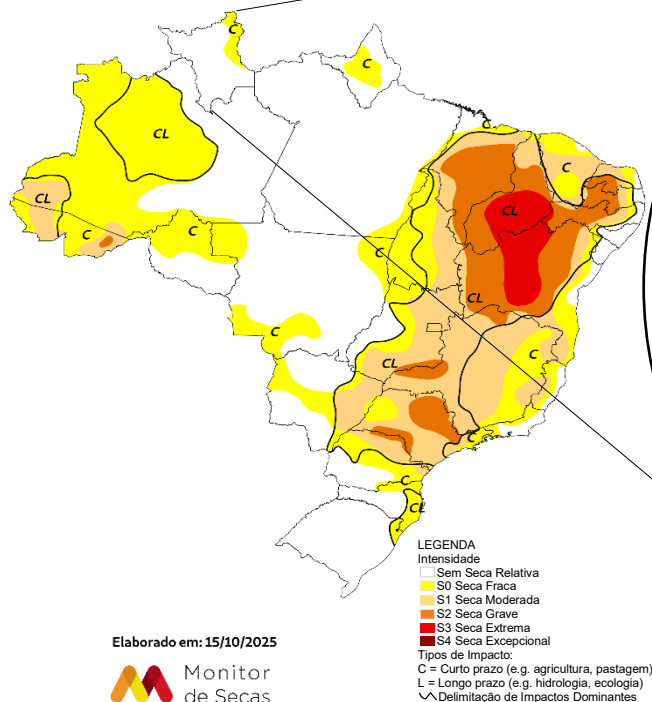

Monitor de Secas Outubro/2025

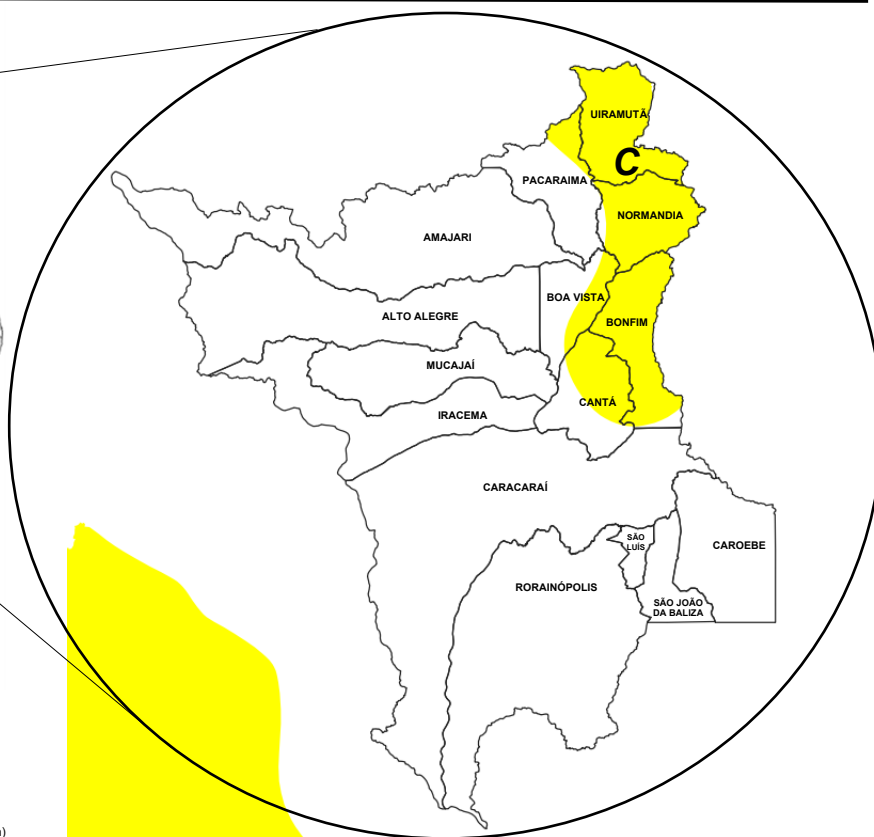
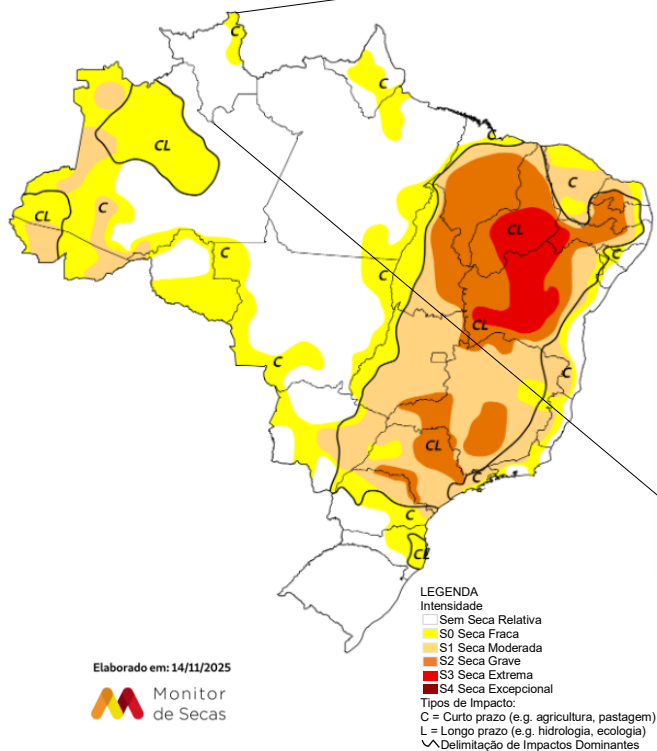

O **MONITOR DE SECAS** é um processo de acompanhamento regular e periódico da situação da seca, cujos resultados consolidados são divulgados por meio do Mapa do Monitor de Secas. Mensalmente informações sobre a situação de secas são disponibilizadas até o mês anterior, com indicadores que refletem o curto prazo (últimos 3, 4 e 6 meses) e o longo prazo (últimos 12, 18 e 24 meses), indicando a evolução da seca na região. (<https://monitordesecas.ana.gov.br/mapa>). Em Roraima, houve um pequeno recuo da seca fraca (S0) que atinge o leste do estado. Os impactos são de curto prazo (C).



femarth
Fundação Estadual do Meio Ambiente
e Recursos Hídricos

REPÚBLICA FEDERATIVA DO BRASIL
GOVERNO DO ESTADO DE RORAIMA

FUNDAÇÃO ESTADUAL DO MEIO AMBIENTE E RECURSOS HÍDRICOS - FEMARH

Previsão multimodelo subsazonal CPTC/INPE-FUNCME

A previsão multimodelo subsazonal calibrada CPTEC/INPE-FUNCME é gerada através de cooperação científica entre o CPTEC/INPE e a FUNCME, sendo proveniente do conjunto de 4 modelos globais (um modelo brasileiro, o BAM-1.2/CPTEC, e três modelos dos EUA, CFSv2/NCEP, GEFSv12/NCEP e ESRL/NOAA, estes três últimos do projeto SubX). As anomalias de precipitação previstas são determinadas em relação ao período climatológico de 1999 a 2016. A seguir é apresentada a saída para o intervalo de previsão de 14 dias detalhando o comportamento previsto sobre as bacias de interesse.

Fonte: <https://repositorio.inpa.gov.br/collections/ef36630b-cab3-493b-b4cf-901f0bf08a4f/search>

PREVISÃO SUBSAZONAL—MULTIMODELO CALIBRADO
Anomalia (mm) de Precipitação Acumulada
(14 Dias) Período: 26/11/2025 — 09/12/2025

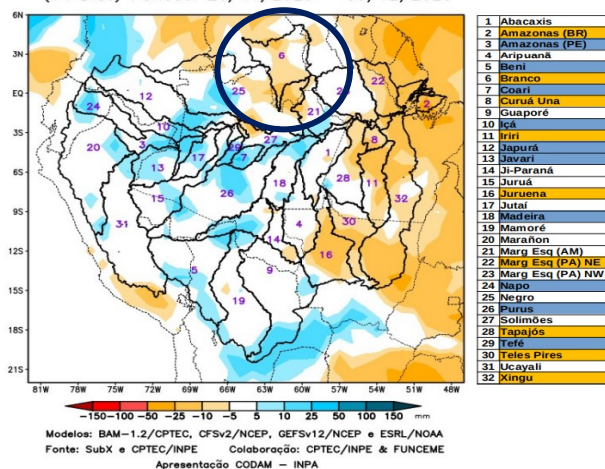

A Figura acima, apresenta o **prognóstico** para o intervalo de 14 dias **entre 26/11/2025 e 09/12/2025**, previsão de anomalias positivas de precipitação (azul) sobre o curso principal do Rio Amazonas em território peruano, bacias dos rios Beni, Coari, Içá, Japurá, Javari, Madeira, Napo, Purus e Tefé. **Previsão de déficit de precipitação (laranja)** sobre leste da região monitorada, sobre o curso principal do Rio Amazonas em território brasileiro, **bacias dos rios Branco, Curuá Una, Iriri, Juruena**, bacias da margem esquerda do Rio Amazonas no nordeste do Estado do Amazonas, Tapajós, Teles Pires e Xingu. Previsão de chuvas próximas a climatologia (branco) sobre as demais bacias monitoradas.

Bacia do Rio Branco

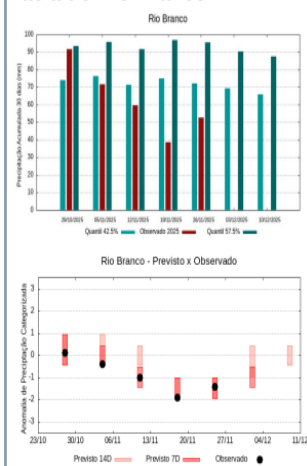

A climatologia do período em análise indica chuvas com registros variando entre **72 e 96 mm** sendo considerados normais (referência quantis 42.5% e 57.5%). Em **26 de novembro de 2025**, foram observados **53 mm** de precipitação média acumulada sobre a bacia em 30 dias, o cálculo da média do índice de anomalia categorizada na área da bacia o valor de **-1.3**, classifica a bacia em condição de **seco**. Nas próximas semanas o comportamento climático indica **redução** dos volumes de chuva, o modelo de prognóstico subsazonal sugere um comportamento **seco ou tendência a seco**.

A Administração Nacional Oceânica e Atmosférica dos Estados Unidos (NOAA) emitiu no dia 09/10/25 um aviso oficial indicando a configuração do fenômeno La Niña (fraca e de curta duração) no Pacífico tropical, devendo finalizar de dezembro a fevereiro.

CDAS Sea Surface Temperature Anomaly (°C) (based on CFSR 1981-2010 Climatology)
Analysis Time: 06z Nov 29 2025

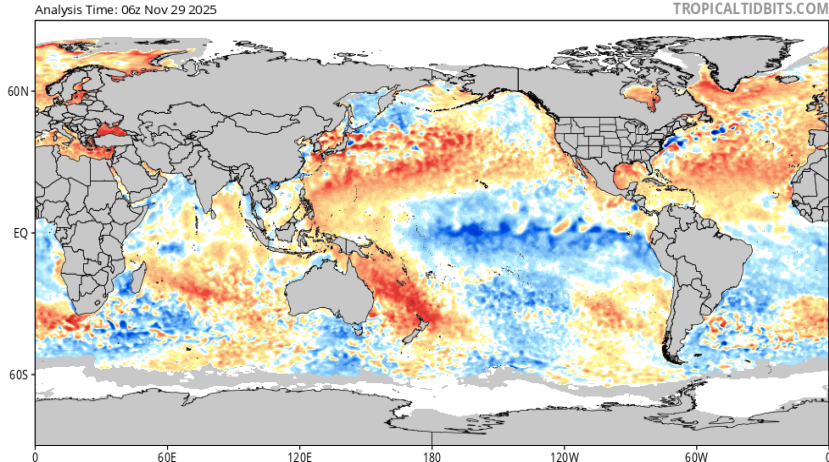

Fonte: https://origin.cpc.ncep.noaa.gov/products/analysis_monitoring/ensostuff/ONI_v5.php ; <https://www.tropicaltidbits.com/analysis/ocean/>

Boletim elaborado com dados fornecidos pela ANA, CAER, CEMADEN, CENSIPAM, CPRM, FUNCME, FEMARH, INMET, INPA, INPE. O uso das informações contidas neste boletim é de completa responsabilidade do usuário

FUNDAÇÃO ESTADUAL DO MEIO AMBIENTE E RECURSOS HÍDRICOS - FEMARH
Av. Ville Roy, 4935 - São Pedro.
Boa Vista - RR, 69.306-665

