



BOLETIM HIDROMETEOROLÓGICO

Nº 3206
Elaborado: 20/07/25

Acompanhe o Boletim Diário no site: <https://femarth.rr.gov.br/paginas/diretorias/drhi/boletins/>
Ou receba diariamente o Boletim pelo grupo: <https://chat.whatsapp.com/C4ndC9kKLuImX9WDLN1ul>

Técnico responsável:
Ramón Wellingson Alves Martins
Analista Ambiental/Fiscal/Meteorologista
CREA: 090603845-9

Comportamento e Análise da Precipitação

Dados do Centro de Previsão de Tempo e Estudos Climáticos (CPTEC), mostra na *Figura 1*, a precipitação observada do mês anterior. Dados registrados pela estação automática A135 (<https://tempo.inmet.gov.br/TabelaEstacoes/A135> (2.816944, -60,690833)) do Instituto Nacional de Meteorologia (INMET), mostra que em julho de 2025 já choveu **418mm** em Boa Vista; e que durante 17 dias de chuva no mês de junho de 2025, o acumulado de precipitação foi de 342,2mm na capital. A *Figura 2* indica que a previsão para o trimestre JUL-AGO-SET, é de chuva acima da normal climatológica no norte de Roraima. Conforme dados do Inmet, a referência histórica de precipitação anual em Boa Vista é de 1735,75mm de chuva. De janeiro a junho de 2025, o acumulado de precipitação em Boa Vista (dados da estação automática A135 do Inmet) foi de 1156,1mm; com a **maior precipitação** no mês de **maio (384mm)** e a **menor precipitação** no mês de **fevereiro (13mm)**. Localização Estação Inmet A135: <https://earth.google.com/earth/d/1alo6DCIE1m9yfHhATW3tU-rLjU-7EiYL?usp=sharing>

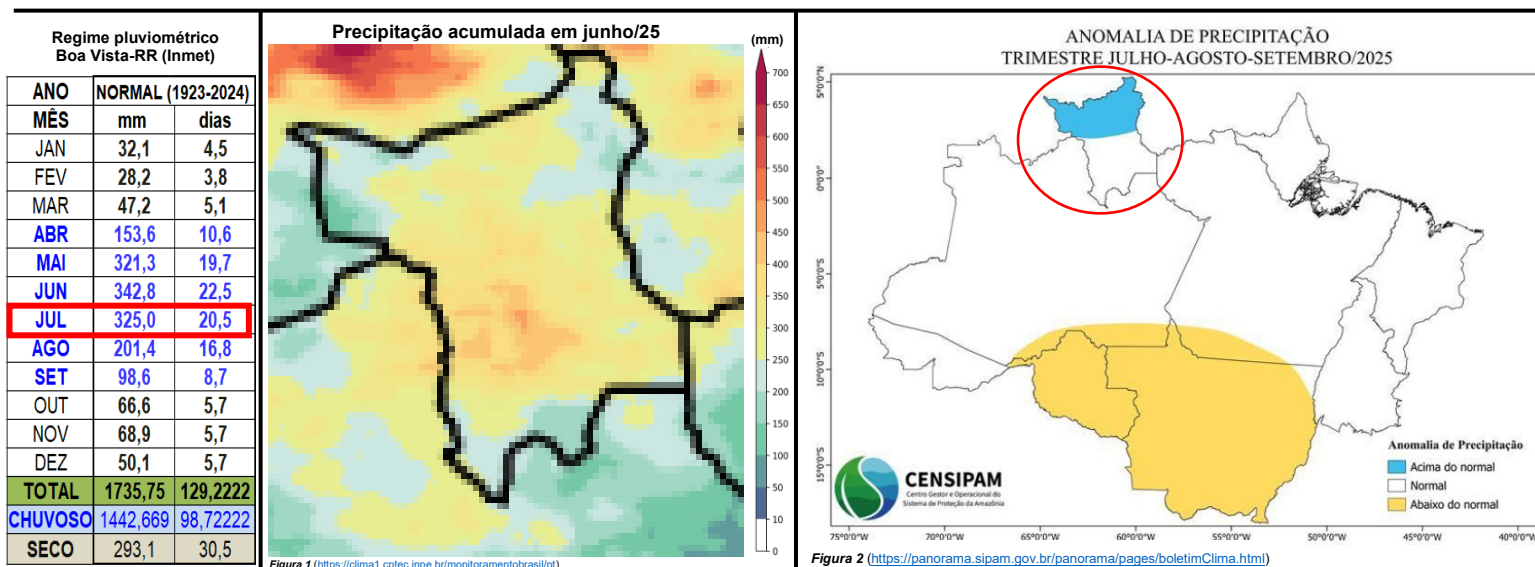

Previsão de Precipitação

De acordo com informações do CENSIPAM (Centro Gestor e Operacional do Sistema de Proteção da Amazônia), a previsão para a capital Boa Vista-RR é de tempo **nublado com pancadas de chuva**; com temperaturas variando entre 22°C e 30°C, umidade do ar variando entre 65% e 100% e ventos com direção NW-NE (intensidade: fracos; com rajadas isoladas de vento).

(<https://aplicativos.sipam.gov.br/portalmeteorologia/pages/visualizarPrevisaoTempo.faces>). E conforme o modelo de previsão da *Figura 3*, áreas no sudeste do Estado poderão ser atingidas com chuvas próximas de 50mm.

Em relação a previsão sazonal, as temperaturas da superfície do mar (TSM) no Pacífico Equatorial permanecem dentro da faixa de normalidade, e os modelos de previsão indicam a continuidade desse padrão ao longo do trimestre julho, agosto e setembro. No Atlântico, as áreas monitoradas ao norte e ao sul apresentam temperaturas entre o normal e ligeiramente acima da média. Por outro lado, a faixa equatorial, a costa atlântica e o Mar do Caribe seguem com anomalias positivas em expansão, o que pode favorecer o aumento da atividade da Zona de Convergência Intertropical (ZCIT) no extremo norte da região. Além disso, espera-se o fortalecimento da Alta Subtropical do Atlântico Sul (ASAS), o que tende a reforçar a presença de ar mais seco no setor sul da área de interesse.

Diante dessas condições, o prognóstico climático para o trimestre JUL-AGO-SET de 2025 em Roraima é de chuvas acima da normalidade no norte do Estado; e temperaturas próximas da média histórica.

<https://panorama.sipam.gov.br/panorama/pages/boletimClima.html>

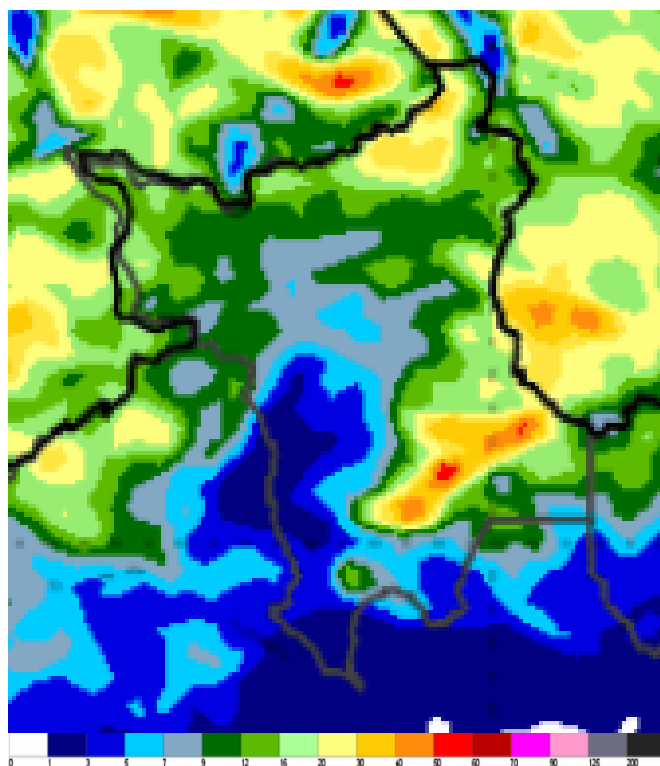



Monitoramento de Níveis Fluviométricos

Segundo dados obtidos da RHN (Rede Hidrometeorológica Nacional), hoje, os níveis dos principais rios do Estado estão descritos no relatório das Estações Telemétricas abaixo:

Nível e vazão dos principais rios de Roraima								
Nome da Estação	Município – UF	Nível atual (cm)	Vazão atual (m³/s)	Nível ontem (cm)	Vazão ontem (m³/s)	Desceu (cm)	Subiu (cm)	Cota de Inundação (cm)
FAZENDA BANDEIRA BRANCA (Rio Cotingo/14540000) 4°37'50.2"N / 60°28'14.2"W / 631m	UIRAMUTÁ – RR	320	201	382	298	-62	-	392
RIO MAÚ (Rio Maú ou Ireg/14526400) 4°34'34.0"N / 60°08'22.9"W / 503m	UIRAMUTÁ – RR	1458	-	1453	-	-	+5	-
VILA SURUMU (Rio Surumu/14530000) 4°11'46.0"N / 60°47'38.0"W / 119m	PACARAIMA – RR	567	396	664	621	-97	-	490
MARACÁ (Rio Uraricoera/14489000) 3°21'10.1"N / 61°25'19.9"W / 90m	ALTO ALEGRE – RR	757	2583	807	3047	-50	-	797
FAZENDA PASSARÃO (Rio Uraricoera/14515000) 3°12'28.1"N / 60°34'16.0"W / 81m	BOA VISTA – RR	1133	4457	1113	4240	-	+20	1055
FAZENDA CAJUPIRANGA (Rio Uraricoera/14495000) 3°26'17.2"N / 61°02'12.1"W / 79m	ALTO ALEGRE – RR	869	2993	878	3075	-9	-	-
FÉ E ESPERANÇA (Rio Mucajaí/14680001) 2°52'14.9"N / 61°26'26.2"W / 78m	MUCAJAÍ – RR	560	990	601	1115	-41	-	-
MUCAJAÍ (Rio Mucajaí/14690000) 2°28'17.0"N / 60°55'04.1"W / 75m	MUCAJAÍ – RR	-	-	-	-	-	-	1411
FAZENDA PARAÍSO (Rio Branco/14558000) 3°19'04.1"N / 60°20'40.9"W / 73m	BONFIM – RR	1271	4141	1245	3957	-	+26	1091
PONTE DO TACUTU (Rio Tacutu/14527000) 3°34'03.0"N / 59°53'17.9"W / 72m	NORMÂNDIA – RR	1306	3189	1295	3124	-	+11	1121
FAZENDA RECREIO (Rio Cauamé/14235200) 2°51'51.1"N / 60°45'06.1"W / 69m	BOA VISTA – RR	-	-	-	-	-	-	-
BOA VISTA (Rio Branco/14620000) 2°49'36.1"N / 60°39'22.0"W / 60m	BOA VISTA – RR	749	8950	731	8612	-	+18	850
CARACARÁI (Rio Branco/14710000) 1°49'17.0"N / 61°07'25.0"W / 47m	CARACARÁI – RR	1134	16515	875	10660	-	+259	900
SANTA MARIA DO BOIAÇU (Rio Branco/14790000) 0°30'19.1"S / 61°47'11.0"W / 33m	RORAINÓPOLIS – RR	1227	-	1224	-	-	+3	-

Fonte: <https://www.snirh.gov.br/hidrotelemetria/acompanhamentoPcd.aspx>

Estação de Boa Vista (14620000)

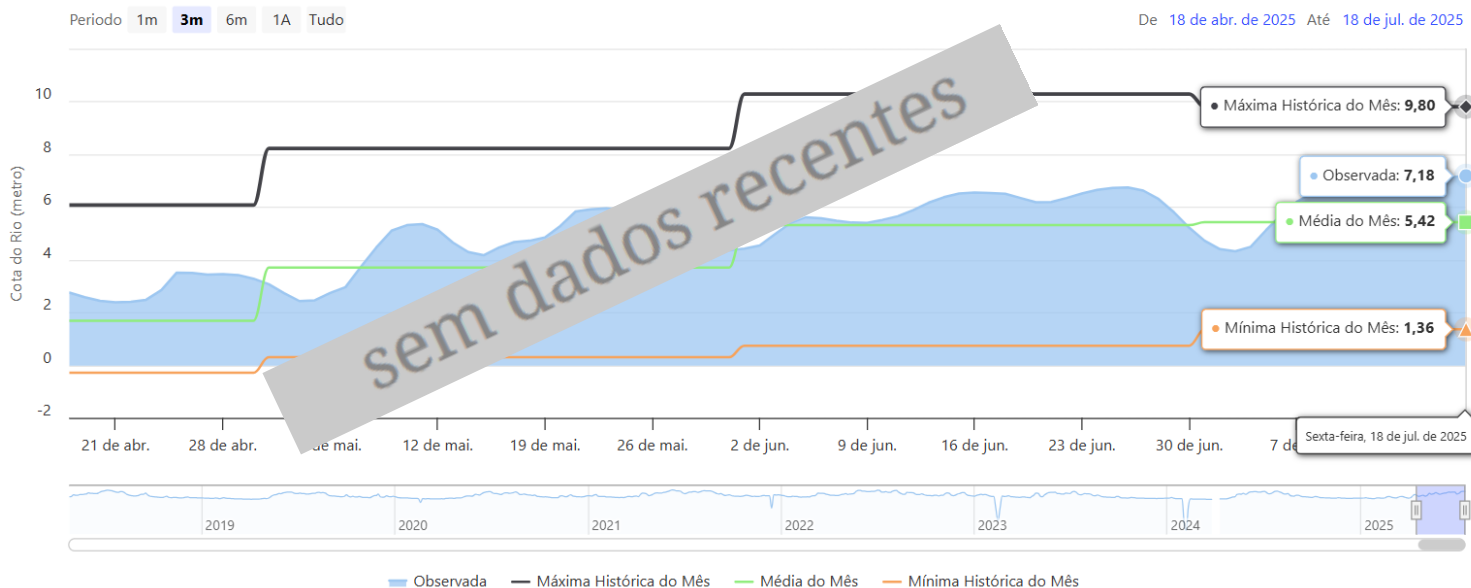

Fonte: <https://hidro.sipam.gov.br/rios>



femarh
Fundação Estadual do Meio Ambiente
e Recursos Hídricos

REPÚBLICA FEDERATIVA DO BRASIL
GOVERNO DO ESTADO DE RORAIMA
FUNDAÇÃO ESTADUAL DO MEIO AMBIENTE E RECURSOS HÍDRICOS - FEMARH

Variação SEMANAL dos níveis dos principais rios de Roraima

Nome da Estação	Município - UF	11/07/25 (cm)	18/07/25 (cm)	DESCEU (cm)	SUBIU (cm)
FAZENDA BANDEIRA BRANCA (Rio Cotingo/14540000) 4°37'50.2"N / 60°28'14.2"W / 631m	UIRAMUTÃ – RR	358	440	-	+82
RIO MAÚ (Rio Maú ou Ireng/14526400) 4°34'34.0"N / 60°08'22.9"W / 503m	UIRAMUTÃ – RR	1325	1450	-	+125
VILA SURUMU (Rio Surumu/14530000) 4°11'46.0"N / 60°47'38.0"W / 119m	PACARAIMA – RR	403	563	-	+160
MARACÁ (Rio Uraricoera/14489000) 3°21'10.1"N / 61°25'19.9"W / 90m	ALTO ALEGRE – RR	765	796	-	+31
FAZENDA PASSARÃO (Rio Uraricoera/14515000) 3°12'28.1"N / 60°34'16.0"W / 81m	BOA VISTA – RR	1105	1089	-16	-
FAZENDA CAJUPIRANGA (Rio Uraricoera/14495000) 3°26'17.2"N / 61°02'12.1"W / 79m	ALTO ALEGRE – RR	835	864	-	+29
FÉ E ESPERANÇA (Rio Mucajaí/14680001) 2°52'14.9"N / 61°26'26.2"W / 78m	MUCAJAI – RR	448	611	-	+163
MUCAJAI (Rio Mucajaí/14690000) 2°28'17.0"N / 60°55'04.1"W / 75m	MUCAJAI – RR	-	-	-	-
FAZENDA PARAÍSO (Rio Branco/14558000) 3°19'04.1"N / 60°20'40.9"W / 73m	BONFIM – RR	1203	1220	-	+17
PONTE DO TACUTU (Rio Tacutu/14527000) 3°34'03.0"N / 59°53'17.9"W / 72m	NORMÂNDIA – RR	-	1271	-	-
FAZENDA RECREIO (Rio Cauamé/14235200) 2°51'51.1"N / 60°45'06.1"W / 69m	BOA VISTA – RR	-	-	-	-
BOA VISTA (Rio Branco/14620000) 2°49'36.1"N / 60°39'22.0"W / 60m	BOA VISTA – RR	704	718	-	+14
CARACARAI (Rio Branco/14710000) 1°49'17.0"N / 61°07'25.0"W / 47m	CARACARAI – RR	821	874	-	+53
SANTA MARIA DO BOIAÇU (Rio Branco/14790000) 0°30'19.1"S / 61°47'11.0"W / 33m	RORAINÓPOLIS – RR	1209	1220	-	+11

Variação MENSAL dos níveis dos principais rios de Roraima

Nome da Estação	Município - UF	01/06/25 (cm)	30/06/25 (cm)	DESCEU (cm)	SUBIU (cm)
FAZENDA BANDEIRA BRANCA (Rio Cotingo/14540000) 4°37'50.2"N / 60°28'14.2"W / 631m	UIRAMUTÃ – RR	401	254	-147	-
RIO MAÚ (Rio Maú ou Ireng/14526400) 4°34'34.0"N / 60°08'22.9"W / 503m	UIRAMUTÃ – RR	891	1186	-	+295
VILA SURUMU (Rio Surumu/14530000) 4°11'46.0"N / 60°47'38.0"W / 119m	PACARAIMA – RR	686	352	-334	-
MARACÁ (Rio Uraricoera/14489000) 3°21'10.1"N / 61°25'19.9"W / 90m	ALTO ALEGRE – RR	772	671	-101	-
FAZENDA PASSARÃO (Rio Uraricoera/14515000) 3°12'28.1"N / 60°34'16.0"W / 81m	BOA VISTA – RR	914	931	-	+17
FAZENDA CAJUPIRANGA (Rio Uraricoera/14495000) 3°26'17.2"N / 61°02'12.1"W / 79m	ALTO ALEGRE – RR	805	744	-61	-
FÉ E ESPERANÇA (Rio Mucajaí/14680001) 2°52'14.9"N / 61°26'26.2"W / 78m	MUCAJAI – RR	484	428	-56	-
MUCAJAI (Rio Mucajaí/14690000) 2°28'17.0"N / 60°55'04.1"W / 75m	MUCAJAI – RR	1388	-	-	-
FAZENDA PARAÍSO (Rio Branco/14558000) 3°19'04.1"N / 60°20'40.9"W / 73m	BONFIM – RR	844	857	-	+13
PONTE DO TACUTU (Rio Tacutu/14527000) 3°34'03.0"N / 59°53'17.9"W / 72m	NORMÂNDIA – RR	897	855	-42	-
FAZENDA RECREIO (Rio Cauamé/14235200) 2°51'51.1"N / 60°45'06.1"W / 69m	BOA VISTA – RR	-	-	-	-
BOA VISTA (Rio Branco/14620000) 2°49'36.1"N / 60°39'22.0"W / 60m	BOA VISTA – RR	442	531	-	+89
CARACARAI (Rio Branco/14710000) 1°49'17.0"N / 61°07'25.0"W / 47m	CARACARAI – RR	645	782	-	+137
SANTA MARIA DO BOIAÇU (Rio Branco/14790000) 0°30'19.1"S / 61°47'11.0"W / 33m	RORAINÓPOLIS – RR	1115	1232	-	+117

Boletim elaborado com dados fornecidos pela ANA, CAER, CEMADEN, CENSIPAM, CPRM, FUNCEME, FEMARH, INMET, INPA, INPE. O uso das informações contidas neste boletim é de completa responsabilidade do usuário

FUNDAÇÃO ESTADUAL DO MEIO AMBIENTE E RECURSOS HÍDRICOS - FEMARH
Av. Ville Roy, 4935 - São Pedro.
Boa Vista - RR,69.306-665



FOCOS DE FOGO: Em julho de 2025, foram registrados pelo satélite de referência (<https://queimadas.dgi.inpe.br/queimadas/portal>), 5 focos de fogo no Estado de Roraima, totalizando 902 focos no ano. A média de julho da Amazônia Legal é de 10109 focos; já a média anual é 147896. Em Roraima, a média de julho é de 6 focos; já a média anual é de 2177. Em julho de 2024 registrou-se 3 focos de um total anual de 5358. A relação foco x queimada não é direta nas imagens de satélite. Um foco indica a existência de fogo em um elemento de resolução da imagem (pixel). Neste pixel pode haver uma ou várias frentes de fogo ativo distintas que a indicação será de um único foco ou ponto.

Ano/Mês	JAN	FEV	MAR	ABR	MAI	JUN	JUL	AGO	SET	OUT	NOV	DEZ	TOTAL
MÉDIA Amazônia Legal	1840	1104	1405	1104	2231	5208	10109	35109	45484	22966	14776	6844	147896
Focos em 2025	384	83	390	26	1	13	5						902
(%)	-79,1%	-92,5%	-72,2%	-97,6%	-100%	-99,8%	-100%						-99,4%

MÉDIA Roraima	374	440	631	225	26	7	6	19	54	118	167	184	2177
Focos em 2025	384	83	390	26	1	13	5						902
(%)	+2,7%	-81,1%	-38,2%	-88,4%	-96,2%	+85,7%	-16,7%						-58,6%

Focos em 2024	604	2057	1429	519	14	4	3	41	80	122	206	279	5358
Focos em 2025	384	83	390	26	1	13	5						902
(%)	-36,4%	-96%	-72,7%	-95%	-92,9%	+225%	+66,7%						-83,2%

Máximo em Roraima	1958 (2016)	2057 (2024)	2433 (2019)	1134 (2019)	277 (2009)	29 (2012)	21 (2009)	78 (2023)	194 (2023)	409 (2023)	468 (2023)	410 (2006)	4784 (2019)
Mínimo em Roraima	15 (1999)	20 (1999)	98 (1999)	16 (1999)	1 (2025)	1 (2001,2010)	1 (1998,2016)	1 (1999)	1 (2001)	1 (1998)	1 (1998)	16 (1998)	2 (1998)

Fonte: Inpe

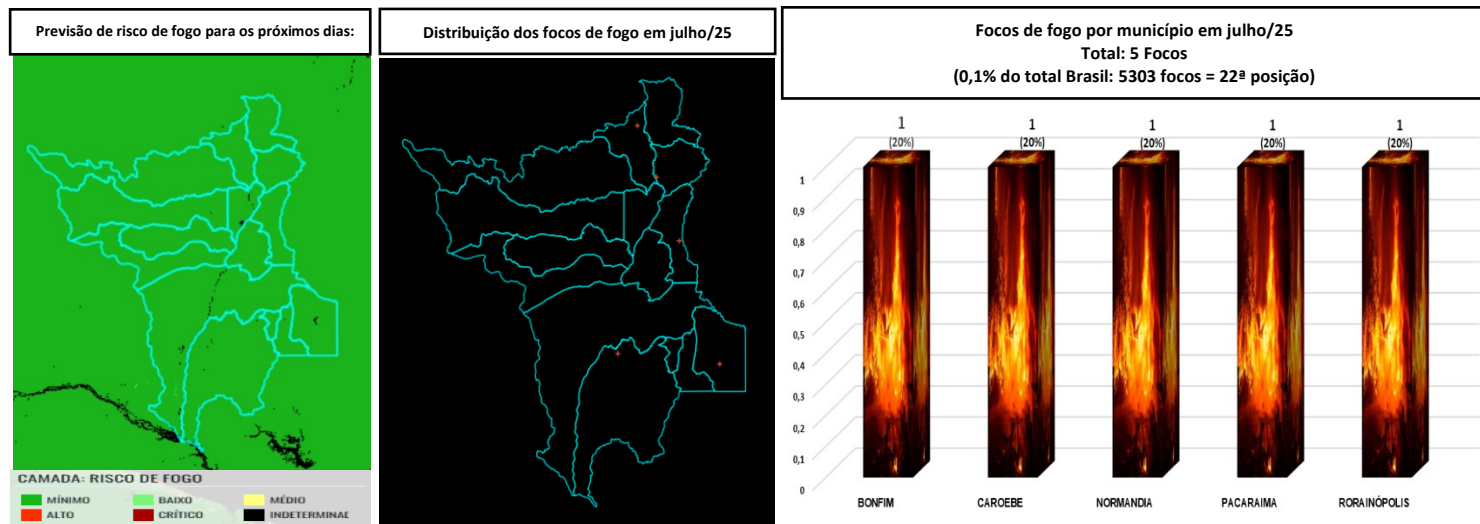

ÍNDICE DE QUALIDADE DO AR

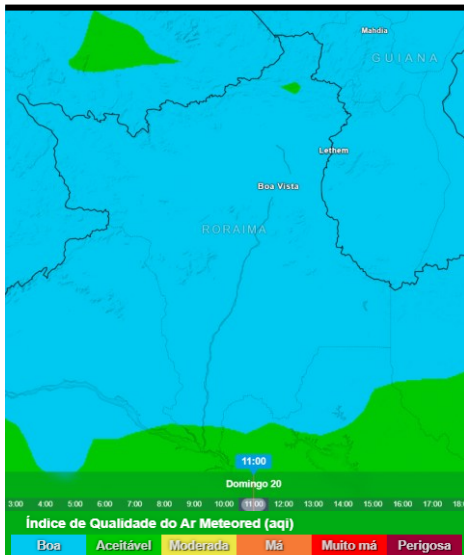

Fonte: <https://www.tempo.pt/mapas-do-tempo/>

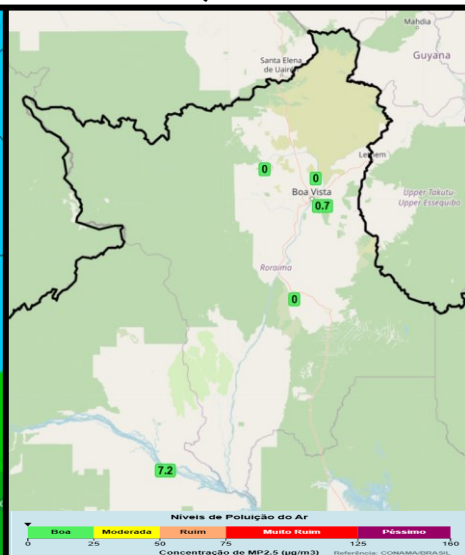

Fonte: <https://appselva.com.br/>

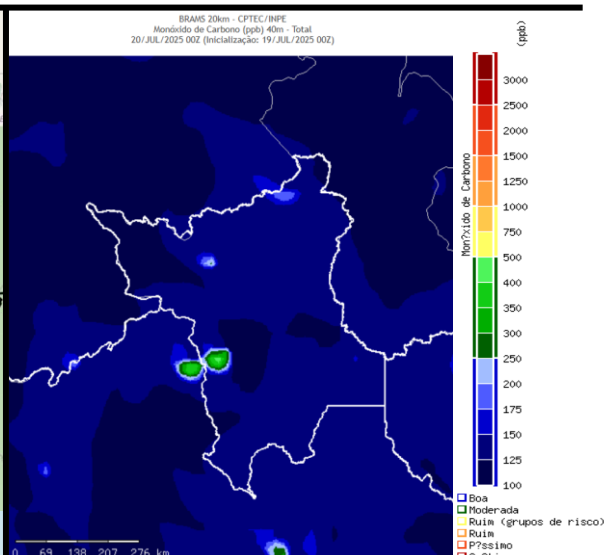

Fonte: <http://meioambiente.cptec.inpe.br/>



femarth
Fundação Estadual do Meio Ambiente
e Recursos Hídricos

REPÚBLICA FEDERATIVA DO BRASIL
GOVERNO DO ESTADO DE RORAIMA
FUNDAÇÃO ESTADUAL DO MEIO AMBIENTE E RECURSOS HÍDRICOS - FEMARH

Acompanhe o Boletim Diário no site: <https://femarth.rr.gov.br/boletins-drhi/>
Ou receba o Boletim pelo grupo: <https://chat.whatsapp.com/C4ndC9kKLutJmX9WDLN1ul>

Acumulado mensal de precipitação, em milímetros, de janeiro a junho de 2025 das Estações Telemétricas da ANA/CPRM/FEMARH

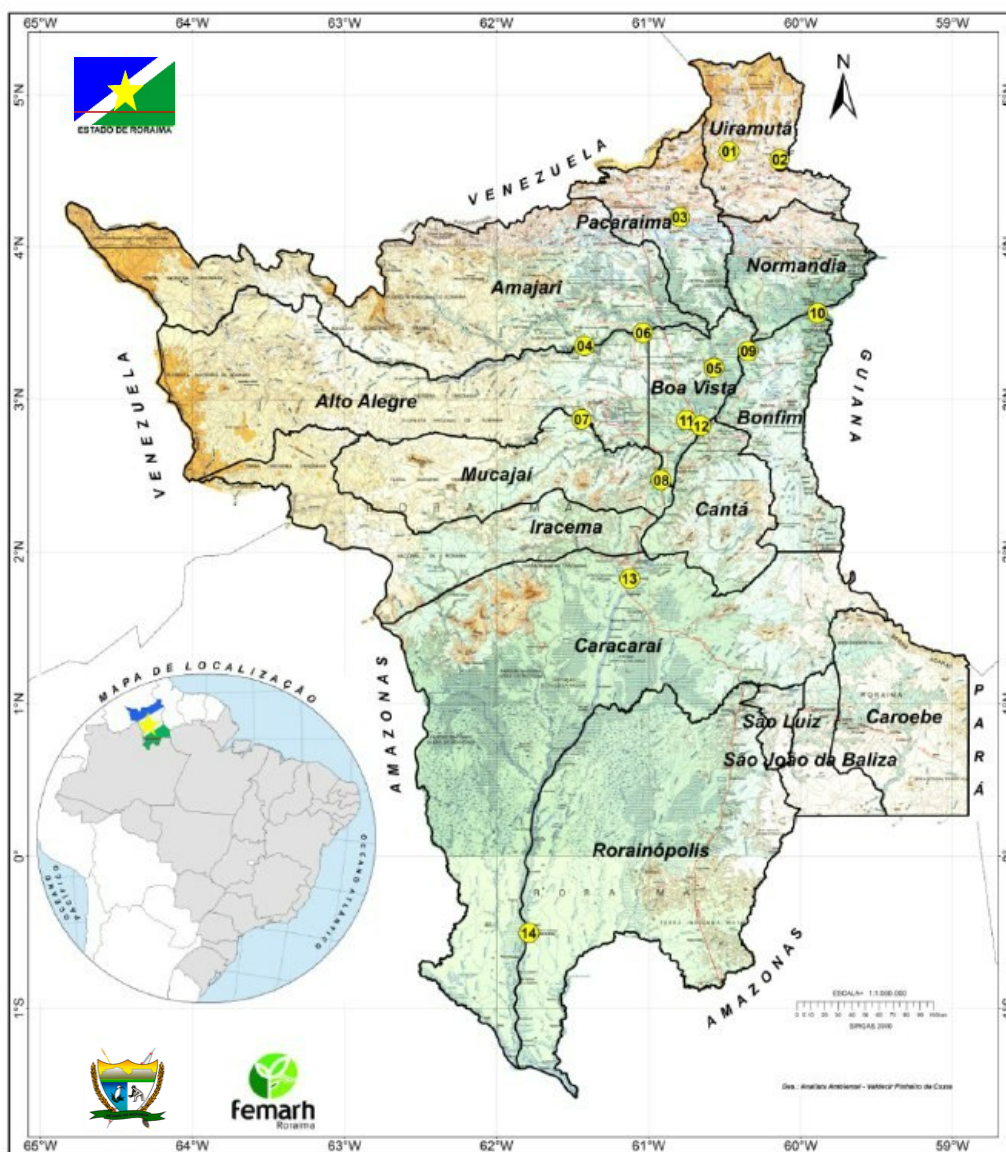

Estação/Precipitação (mm)	JAN	FEV	MAR	ABR	MAI	JUN	JUL	AGO	SET	OUT	NOV	DEZ	Total
01 FAZENDA BANDEIRA BRANCA (Rio Cotingo) 4°37'50.2"N / 60°28'14.2"W / 631m (Uiramutã)	40	58	83	174	298	240							893
02 RIO MAÚ (Rio Maú ou Iregê) 4°34'34.0"N / 60°08'22.9"W / 503m (Uiramutã)	26	34	76	124	203	2							465
03 VILA SURUMU (Rio Surumu) 4°11'46.0"N / 60°47'38.0"W / 119m (Pacaraima)	12	17	177	137	412	312							1067
04 MARACÁ (Rio Uraricoera) 3°21'10.1"N / 61°25'19.9"W / 90m (Alto Alegre)	25	48	97	257	517	141							1085
05 FAZENDA PASSARÃO (Rio Uraricoera) 3°12'28.1"N / 60°34'16.0"W / 81m (Boa Vista)	20	1	195	215	235	297							963
06 FAZENDA CAJUPIRANGA (Rio Uraricoera) 3°26'17.2"N / 61°02'12.1"W / 79m (Alto Alegre)	17	82	151	209	595	313							1367
07 FÉ E ESPERANÇA (Rio Mucajai) 2°52'14.9"N / 61°26'26.2"W / 78m (Mucajai)	91	80	220	300	466	404							1561
08 MUCAJAI (Rio Mucajai) 2°28'17.0"N / 60°55'04.1"W / 75m (Mucajai)	26	63	350	272	150	-							861
09 FAZENDA PARAÍSO (Rio Branco) 3°19'04.1"N / 60°20'40.9"W / 73m (Bonfim)	27	42	240	226	270	247							1052
10 PONTE DO TACUTU (Rio Tacutu) 3°34'03.0"N / 59°53'17.9"W / 72m (Normandia)	28	2	35	79	204	188							536
11 FAZENDA RECREIO (Rio Cuamé) 2°51'51.1"N / 60°45'06.1"W / 69m (Boa Vista)	-	-	-	-	-	-							-
12 BOA VISTA (Rio Branco) 2°49'36.1"N / 60°39'22.0"W / 60m (Boa Vista)	52	3	164	30	177	287							713
13 CARACARAI (Rio Branco) 1°49'17.0"N / 61°07'25.0"W / 47m (Caracarái)	17	202	254	240	479	286							1478
14 SANTA MARIA DO BOIAÇU (Rio Branco) 0°30'19.1"S / 61°47'11.0"W / 33m (Rorainópolis)	190	351	371	360	268	385							1925
Total do mês (mm)	571	983	2413	2623	4274	3102							13966

Fonte: <https://www.snirh.gov.br/hidrografia/acompanhamentoPcd.aspx>

MAIOR PRECIPITAÇÃO
MENOR PRECIPITAÇÃO



femarh
Fundação Estadual do Meio Ambiente
e Recursos Hídricos

REPÚBLICA FEDERATIVA DO BRASIL
GOVERNO DO ESTADO DE RORAIMA
FUNDAÇÃO ESTADUAL DO MEIO AMBIENTE E RECURSOS HÍDRICOS - FEMARH

Monitor de Secas Maio/2025

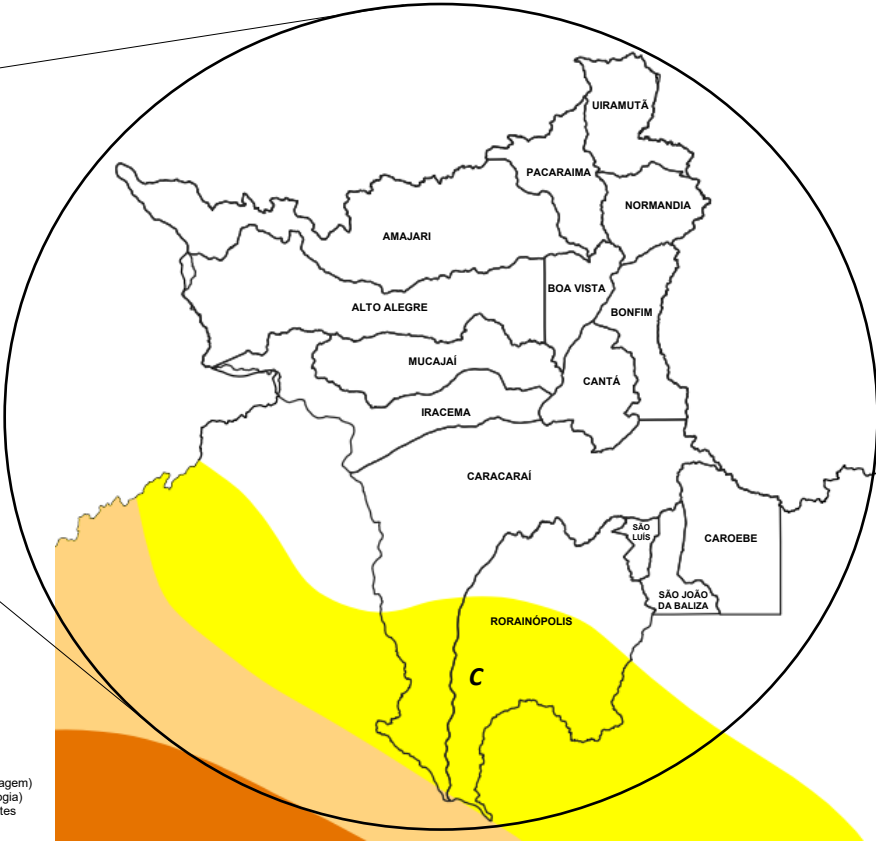
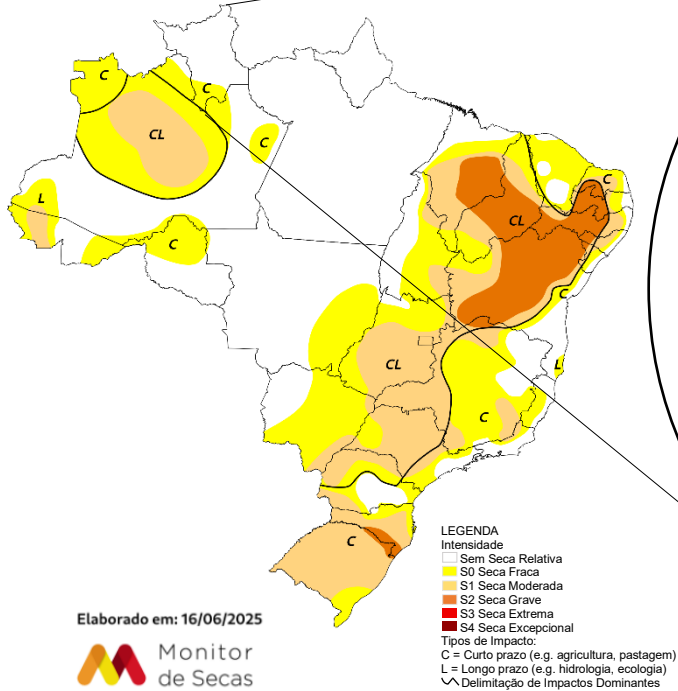

Monitor de Secas Junho/2025

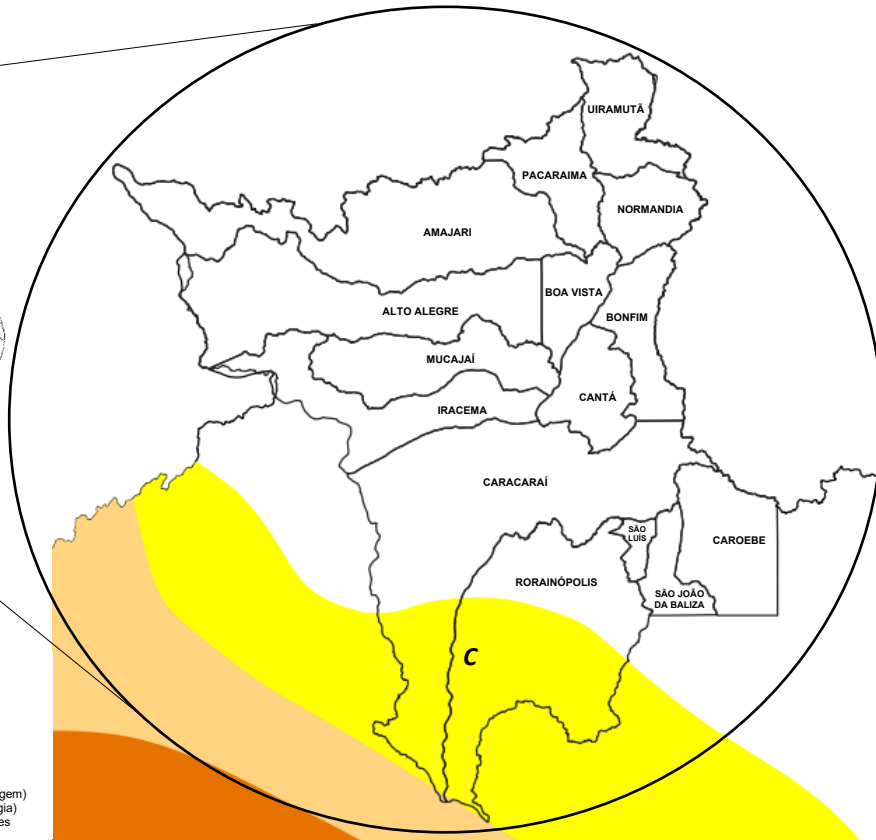
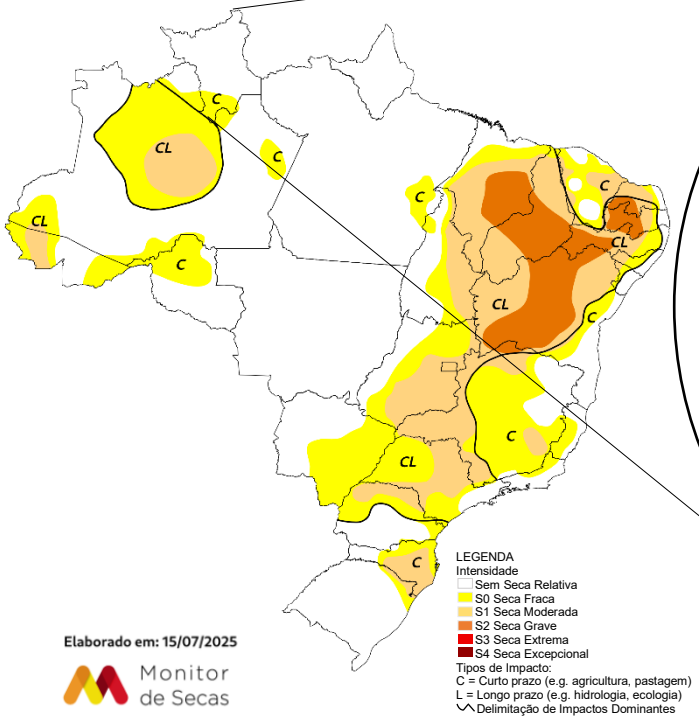

O **MONITOR DE SECAS** é um processo de acompanhamento regular e periódico da situação da seca, cujos resultados consolidados são divulgados por meio do Mapa do Monitor de Secas. Mensalmente informações sobre a situação de secas são disponibilizadas até o mês anterior, com indicadores que refletem o curto prazo (últimos 3, 4 e 6 meses) e o longo prazo (últimos 12, 18 e 24 meses), indicando a evolução da seca na região. (<https://monitordesecas.ana.gov.br/mapa>). Em Roraima, não houve alteração em relação ao mês anterior. Os impactos são de curto prazo (C).



Previsão multimodelo subsazonal CPTC/INPE-FUNCEME

A previsão multimodelo subsazonal calibrada CPTC/INPE-FUNCEME é gerada através de cooperação científica entre o CPTC/INPE e a FUNCEME, sendo proveniente do conjunto de 4 modelos globais (um modelo brasileiro, o BAM-1.2/CPTC, e três modelos dos EUA, CFSv2/NCEP, GFSv12/NCEP e ESRL/NOAA, estes três últimos do projeto SubX). As anomalias de precipitação previstas são determinadas em relação ao período climatológico de 1999 a 2016. A seguir é apresentada a saída para o intervalo de previsão de 14 dias detalhando o comportamento previsto sobre as bacias de interesse.

Fonte: <https://repositorio.inpa.gov.br/handle/1/40269>

PREVISÃO SUBSAZONAL—MULTIMODELO CALIBRADO
Anomalia (mm) de Precipitação Acumulada
(14 Dias) Período: 16/07/2025 – 29/07/2025

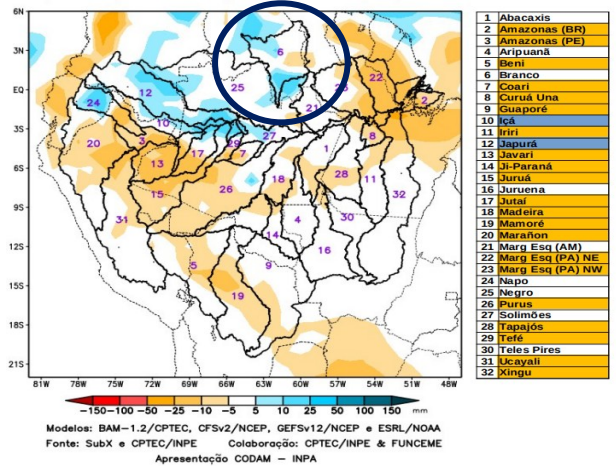

A Figura acima, apresenta o **prognóstico** para o intervalo de 14 dias **entre 16/07/2025 e 29/07/2025**, predomínio de previsão de déficit de precipitação (laranja) sobre grande parte da região monitorada no curso principal do Rio Amazonas em territórios brasileiro e peruano e as bacias hidrográficas dos rios Beni, Coari, Curuá Una, Guaporé, Iriti, Javari, Ji-Paraná, Juruá, Jutai, Madeira, Mamoré, Marañon, bacias da margem esquerda do Rio Amazonas no nordeste e no noroeste do Estado do Pará, Purus, Tapajós, Tefé, Ucayali e Xingu. **Chuvas próximas a climatologia (branco) sobre as bacias hidrográficas dos rios Abacaxis, Aripuanã, Branco, Juruena**, bacias da margem esquerda do Rio Amazonas no nordeste do Estado do Amazonas, Napo, Negro, Teles Pires e o curso principal do Rio Solimões. Previsão de anomalias positivas de precipitação (azul) sobre as bacias hidrográficas dos rios Içá e Japurá.

A climatologia do período em análise indica chuvas com registros variando entre **249 e 287 mm** sendo considerados normais (referência quantis 42.5% e 57.5%). Em **16 de julho de 2025**, foram observados **329 mm** de precipitação média acumulada sobre a bacia em 30 dias, o cálculo da média do índice de anomalia categorizada na área da bacia o valor de **1.1**, classifica a bacia em condição de **chuvoso**. Nas próximas semanas o comportamento climático indica **manutenção** dos volumes de chuva, o modelo de prognóstico subsazonal sugere um comportamento **chuvoso ou tendência a muito chuvoso**.

Bacia do Rio Branco

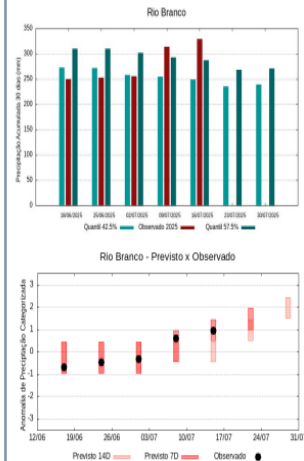

Chuva mensal média no mês de julho em Boa Vista

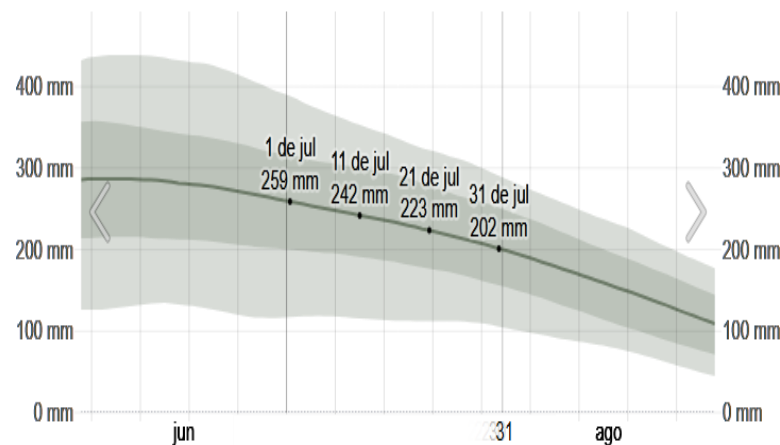

Neste mês em Boa Vista, a média móvel de precipitação de chuva decresce, começando o mês com 259mm e terminando o mês com 202mm. Fonte: [WeatherSpark.com](https://www.weather.com)

Probabilidade de precipitação no mês de julho em Boa Vista

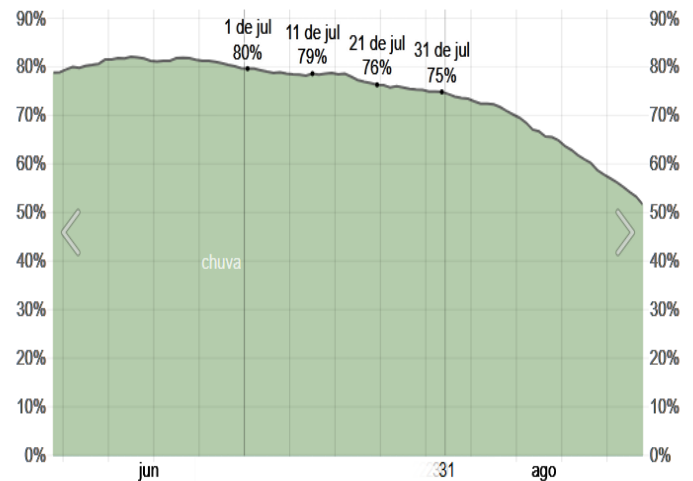

Em Boa Vista, a probabilidade de um dia com precipitação ao longo deste mês decresce, começando com 80% e terminando com 75% ao longo do período. Fonte: [WeatherSpark.com](https://www.weather.com)

Boletim elaborado com dados fornecidos pela ANA, CAER, CEMADEN, CENSIPAM, CPRM, FUNCEME, FEMARH, INMET, INPA, INPE. O uso das informações contidas neste boletim é de completa responsabilidade do usuário