

BOLETIM DE FOCOS DE CALOR 2025

DATA: 21.02.2025

MONITORAMENTO DOS FOCOS DE CALOR NO ESTADO DE RORAIMA.

A análise dos dados disponibilizados pelo INPE (Instituto Nacional de Pesquisas Espaciais), é de suma importância para construção de uma análise específica do comportamento dos focos de calor no nosso Estado, assim foram obtidos gráficos comparativos 2024-2025.

A (figura 01) mostra detalhadamente a quantidade de focos por municípios no Estado de Roraima, o acumulado para o período de 01.02.2024 a 21.02.2024 foram registrados um total de 1.227 focos de calor, sendo o município de MUCAJÁ – RR com mais detecções (273) deste total.

Conforme o gráfico a seguir:

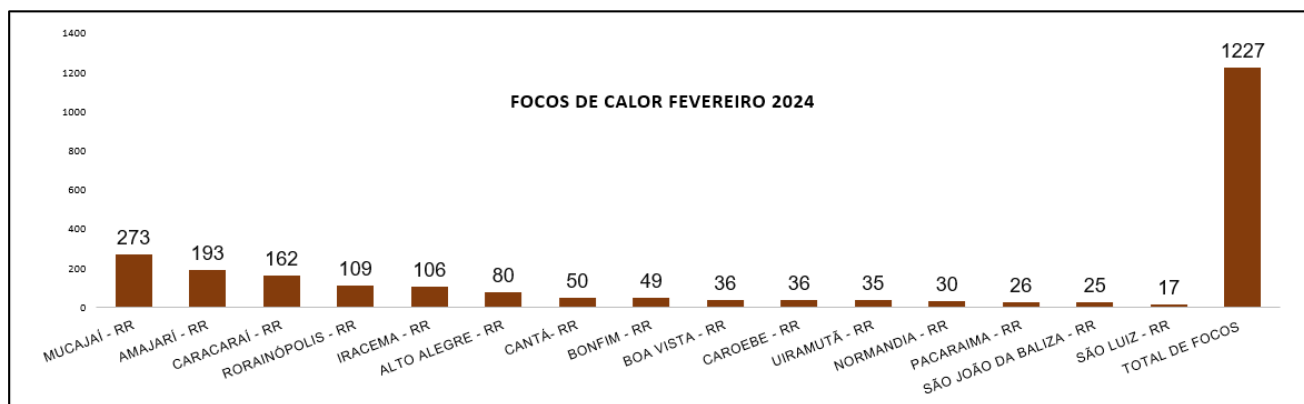

(Figura 01)

A (figura 02) mostra a quantidade de focos de calor por municípios no Estado de Roraima, com um total de (68) focos para o acumulado no mês de Fevereiro de 2025. Sendo o município de CARACARAI – RR com mais detecções (13). Cumpre registrar, para a data 21.02.2025, não foram identificados nenhum foco de calor.

Conforme o gráfico a seguir:



(Figura 02)

A (figura 03) mostra o comparativo dos focos ativos detectados dia a dia pelo satélite de referência para o mês de FEVEREIRO de 2024-2025.

Dia	1	2	3	4	5	6	7	8	9	10	11	12	13	14	15	16	17	18	19	20	21	22	23	24	25	26	27	28	29	TOTAL
Fev/2024	3	0	165	9	46	2	10	23	0	61	33	30	8	0	110	21	54	38	76	538	0	464	18	182	90	9	11	1	55	2.057
Fev/2025	0	40	2	4	2	0	2	2	0	2	0	8	0	2	1	0	2	0	1	0	-	-	-	-	-	-	-	-	0	68

(Figura 03)

MÁXIMO, MÉDIA E MÍNIMO HISTÓRICO PARA CADA MÊS

	Janeiro	Fevereiro	Março	Abril	Mai	Junho	Julho	Agosto	Setembro	Outubro	Novembro	Dezembro	Total
Máximo*	1958	2057	2433	1134	277	29	21	78	194	409	468	410	5358
Média*	374	440	631	225	26	7	6	19	54	118	167	184	2177
Mínimo*	15	20	81	7	2	1	1	1	1	1	1	16	21

MONITORAMENTO DE RISCO DE FOGO NO ESTADO

Os riscos são tipificados como na escala abaixo:



A previsão de risco de fogo para os dias 21, 22 e 23.02.2025 no Estado de Roraima, permanece tipificada em **ALTO** risco de fogo em parte Leste e Nordeste do Estado na fronteira com o país da Guiana, nos municípios de Bonfim, Normandia e Uiramutã, enquanto que no Norte e Centro-Oeste do Estado a previsão de risco é para o município de Boa Vista e em parte dos municípios de Alto Alegre, Amajari, Cantá, Mucajá e Pacaraima, devido a permanência de pontos de calor sensíveis que continuam nessas regiões. Já nas demais regiões do Estado, o risco de fogo mantém-se com a tipificação **MÍNIMO**.

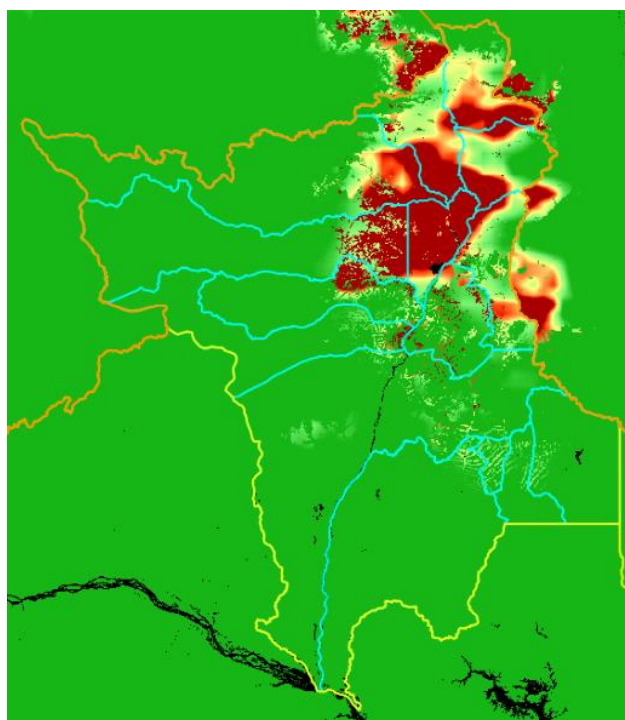

(Figura 04)

Fonte:

<https://queimadas.dqi.inpe.br/queimadas/portal-static/situacao-atual/>